

Plan de Cuentas

Nuevo Modificar Guardar Eliminar Importar Imprimir Salir

Cuentas

Buscar

Cuenta	Descripción
1000	ACTIVO
1100	ACTIVO CIRCULANTE
1110	EFFECTIVO Y EQUIVALENTES
1111	EFFECTIVO
1112	BANCOS/TESORERÍA
1113	BANCOS/DEPENDENCIAS Y OTROS
1114	INVERSIONES TEMPORALES (HASTA 3 MESES)
1115	FONDOS CON AFECTACIÓN ESPECÍFICA
1116	DEPÓSITOS DE FONDOS DE TERCEROS EN GARANTÍA Y/O ADMINISTRACIÓN

# Cuentas: 3,557

Cuenta:

Nombre:

Naturaleza:

Clasificación:

Cuenta de registro

Saldo Inicial:

Saldo Actual:

Plan de Cuentas - Lista de Cuentas

Imprimir Formato Conac

Rango (Cuentas de Mayor)

DE:  AL:

Reporte Salir

# SISTEMA MUNICIPAL PARA EL DESARROLLO INTEGRAL DE LA QUERETARO

## Plan de Cuentas - Lista de Cuentas



Fecha y hora de Impresión | 08/ago./2024  
09:57 a. m.

Cuenta	Descripción de la Cuenta	Naturaleza	Tipo
1	ACTIVO	Deudora	Acumulativa
1.1	ACTIVO CIRCULANTE	Deudora	Acumulativa
1.1.1	EFFECTIVO Y EQUIVALENTES	Deudora	Acumulativa
1.1.1.1	EFFECTIVO	Deudora	Acumulativa
1.1.1.1.1	CAJA	Deudora	Acumulativa
1.1.1.1.2	FONDOS FIJOS DE CAJA	Deudora	Acumulativa
1.1.1.1.2.1	FONDO FIJO COORDINACION DE ADQUISICIONES (ELISA LANDERAS LAYSECA)	Deudora	Registro
1.1.1.1.2.2	FONDO FIJO SUBDIRECCION ADMINISTRATIVA MARIA MARGARITA VIVEROS CORREA	Deudora	Registro
1.1.1.1.2.3	MARIA DEL CARMEN BARBOSA	Deudora	Registro
1.1.1.2	BANCOS/TESORERÍA	Deudora	Acumulativa
1.1.1.2.1	BANCOS MONEDA NACIONAL	Deudora	Acumulativa
1.1.1.2.1.1	BANORTE	Deudora	Acumulativa
1.1.1.2.1.1.01	BANORTE CUENTA CORRIENTE	Deudora	Registro
1.1.1.2.1.1.02	BANORTE CUENTA INGRESOS PROPIOS	Deudora	Registro
1.1.1.2.1.1.03	BANORTE CUENTA PROGRAMAS ALIMENTARIOS	Deudora	Registro
1.1.1.2.1.1.04	BANORTE 1 CUENTA CORRIENTE	Deudora	Registro
1.1.1.2.1.1.05	BANORTE 2 CUENTA INGRESOS PROPIOS	Deudora	Registro
1.1.1.2.1.1.06	BANORTE 3 CUENTA SEDIF DESAYUNOS	Deudora	Registro
1.1.1.2.1.1.07	BANORTE 4 CUENTA F.A. Y AGUINALDO	Deudora	Registro
1.1.1.2.1.1.08	BANORTE 5 CUENTA DONATIVOS	Deudora	Registro
1.1.1.2.1.1.09	BANORTE 6 CUENTA CENTRO REGIONAL	Deudora	Registro
1.1.1.2.1.2	SANTANDER	Deudora	Acumulativa
1.1.1.2.1.2.01	SANTANDER CUENTA CORRIENTE	Deudora	Registro
1.1.1.2.1.2.02	SANTANDER CUENTA INGRESOS PROPIOS	Deudora	Registro
1.1.1.2.1.2.03	SANTANDER CUENTA SEDIF	Deudora	Registro
1.1.1.2.1.2.04	SANTANDER CUENTA PROGRAMAS ESPECIALES	Deudora	Registro
1.1.1.2.1.2.05	SANTANDER DONATIVOS	Deudora	Registro
1.1.1.2.1.2.06	SANTANDER AGUINALDO FONDO DE AHORRO Y PV	Deudora	Registro
1.1.1.2.1.2.07	SANTANDER CUOTAS RECUPERACION COVID19 COMEDORES	Deudora	Registro
1.1.1.2.1.2.08	SANTANDER CUENTA SEDIF 2	Deudora	Registro
1.1.1.2.1.2.09	SANTANDER 2 CUENTA INGRESOS PROPIOS	Deudora	Registro
1.1.1.2.1.2.10	SANTANDER 2 DONATIVOS	Deudora	Registro
1.1.1.2.1.2.11	SANTANDER 2 AGUINALDO FONDO DE AHORRO Y PV	Deudora	Registro
1.1.1.2.1.3	BAJIO	Deudora	Acumulativa
1.1.1.2.1.3.01	BAJIO CUENTA CORRIENTE	Deudora	Registro
1.1.1.2.2	BANCOS MONEDA EXTRANJERA	Deudora	Acumulativa
1.1.1.2.2.1	SUBDIRECCION ADMINISTRATIVA	Deudora	Acumulativa
1.1.1.2.2.1.01	ELISA LANDERAS LAYSECA	Deudora	Registro
1.1.1.2.2.2	SUBDIRECCION ASISTENCIA SOCIAL	Deudora	Acumulativa
1.1.1.2.2.2.01	LAURA OCAMPO MEJIA	Deudora	Registro
1.1.1.2.2.3	SUBDIRECCION CADI	Deudora	Acumulativa

# SISTEMA MUNICIPAL PARA EL DESARROLLO INTEGRAL DE LA QUERETARO

## Plan de Cuentas - Lista de Cuentas



Fecha y hora de Impresión | 08/ago./2024  
09:57 a. m.

Cuenta	Descripción de la Cuenta	Naturaleza	Tipo
1.1.1.2.2.3.01	ALEJANDRA CORTES SANCHEZ	Deudora	Registro
1.1.1.2.2.4	SUBDIRECCION CRI	Deudora	Acumulativa
1.1.1.2.2.4.01	BLANCA SANCHEZ SANDOVAL	Deudora	Registro
1.1.1.3	BANCOS/DEPENDENCIAS Y OTROS	Deudora	Acumulativa
1.1.1.3.1	BANCOS MONEDA NACIONAL	Deudora	Acumulativa
1.1.1.3.1.1	BANORTE SEDIF	Deudora	Acumulativa
1.1.1.3.1.1.01	BANORTE DESAYUNOS ESCOLARES SEDIF	Deudora	Registro
1.1.1.3.2	BANCOS MONEDA EXTRANJERA	Deudora	Acumulativa
1.1.1.4	INVERSIONES TEMPORALES (HASTA 3 MESES)	Deudora	Acumulativa
1.1.1.4.1	INVERSIONES EN MONEDA NACIONAL CP	Deudora	Acumulativa
1.1.1.4.2	INVERSIONES EN MONEDA EXTRANJERA CP	Deudora	Acumulativa
1.1.1.5	FONDOS CON AFECTACIÓN ESPECÍFICA	Deudora	Acumulativa
1.1.1.5.1	FONDO DESTINADO A OPERACIONES NO RECURRENTE	Deudora	Acumulativa
1.1.1.6	DEPÓSITOS DE FONDOS DE TERCEROS EN GARANTÍA Y/O ADMINISTRACIÓN	Deudora	Acumulativa
1.1.1.6.1	DEPÓSITOS EN GARANTÍA	Deudora	Acumulativa
1.1.1.6.2	DEPÓSITOS EN ADMINISTRACIÓN	Deudora	Acumulativa
1.1.1.6.3	DEPÓSITOS CONTINGENTES	Deudora	Acumulativa
1.1.1.6.4	DEPÓSITO EN FONDOS DE FIDEICOMISOS, MANDATOS Y CONTRATOS	Deudora	Acumulativa
1.1.1.6.9	OTROS DEPÓSITOS DE FONDOS DE TERCEROS EN GARANTÍA Y/O ADMINISTRACIÓN	Deudora	Acumulativa
1.1.1.9	OTROS EFECTIVOS Y EQUIVALENTES	Deudora	Acumulativa
1.1.1.9.1	OTROS EFECTIVOS Y EQUIVALENTES	Deudora	Acumulativa
1.1.2	DERECHOS A RECIBIR EFECTIVO O EQUIVALENTES	Deudora	Acumulativa
1.1.2.1	INVERSIONES FINANCIERAS DE CORTO PLAZO	Deudora	Acumulativa
1.1.2.1.1	INVERSIONES A CORTO PLAZO	Deudora	Acumulativa
1.1.2.1.2	TÍTULOS Y VALORES A CORTO PLAZO	Deudora	Acumulativa
1.1.2.1.3	FIDEICOMISOS, MANDATOS Y CONTRATOS ANÁLOGOS A CORTO PLAZO	Deudora	Acumulativa
1.1.2.2	CUENTAS POR COBRAR A CORTO PLAZO	Deudora	Acumulativa
1.1.2.2.1	CUENTAS POR COBRAR POR VENTA DE BIENES Y PRESTACIÓN DE SERVICIOS	Deudora	Acumulativa
1.1.2.2.2	CUENTAS POR COBRAR POR VENTA DE BIENES INMUEBLES, MUEBLES E INTANGIBLES	Deudora	Acumulativa
1.1.2.2.3	CUENTAS POR COBRAR POR CONTRATOS DE COBERTURA CAMBIARIA	Deudora	Acumulativa
1.1.2.2.4	CUENTAS POR COBRAR DE ENTIDADES PARAESTATALES POR DEUDA PÚBLICA REESTRUCTURADA	Deudora	Acumulativa
1.1.2.2.5	CUENTAS POR COBRAR A LA FEDERACIÓN	Deudora	Acumulativa
1.1.2.2.52	** FALTA NOMBRE **	Deudora	Acumulativa
1.1.2.2.52.05	PRODUCTOS DE CAPITAL, MOBILIARIO Y EQUIPO DE ADMINISTRACIÓN	Deudora	Registro
1.1.2.2.6	CUENTAS POR COBRAR A ENTIDADES FEDERATIVAS Y MUNICIPIOS	Deudora	Acumulativa
1.1.2.2.7	CUENTAS POR COBRAR POR RECURSOS MONETARIOS FEDERALES SUSTRÁIDOS O EXTRAVIADOS	Deudora	Acumulativa
1.1.2.2.71	** FALTA NOMBRE **	Deudora	Acumulativa
1.1.2.2.71.01	INGRESOS POR VENTA DE BIENES DE ORGANISMOS DESCENTRALIZADOS	Deudora	Registro
1.1.2.2.72	** FALTA NOMBRE **	Deudora	Acumulativa
1.1.2.2.72.01	INGRESOS DE OPERACIÓN POR VENTA DE BIENES DE ENTIDADES PARAESTATALES EMPRESARIALES Y NO FINANCIERAS	Deudora	Registro
1.1.2.2.73	Ingresos por Venta de Bienes y Prestación de Servicios de Entidades Paraestatales y	Deudora	Registro

# SISTEMA MUNICIPAL PARA EL DESARROLLO INTEGRAL DE LA QUERETARO

## Plan de Cuentas - Lista de Cuentas



Fecha y hora de Impresión | 08/ago./2024  
09:57 a. m.

Cuenta	Descripción de la Cuenta	Naturaleza	Tipo
1.2.2.1.9	MUEBLES E INTANGIBLES OTROS DOCUMENTOS POR COBRAR A LARGO PLAZO	Deudora	Acumulativa
1.2.2.2	DEUDORES DIVERSOS A LARGO PLAZO	Deudora	Acumulativa
1.2.2.2.1	DEUDORES DIVERSOS A LARGO PLAZO	Deudora	Acumulativa
1.2.2.3	INGRESOS POR RECUPERAR A LARGO PLAZO	Deudora	Acumulativa
1.2.2.3.1	CONTRIBUCIONES GARANTIZADAS A LARGO PLAZO	Deudora	Acumulativa
1.2.2.3.2	DEUDORES FISCALES EN PARCIALIDADES A LARGO PLAZO	Deudora	Acumulativa
1.2.2.3.3	DEUDORES CON RESOLUCIÓN JUDICIAL FISCAL DEFINITIVA A LARGO PLAZO	Deudora	Acumulativa
1.2.2.3.9	OTRAS CONTRIBUCIONES A LARGO PLAZO	Deudora	Acumulativa
1.2.2.4	PRÉSTAMOS OTORGADOS A LARGO PLAZO	Deudora	Acumulativa
1.2.2.4.1	PRÉSTAMOS OTORGADOS A LARGO PLAZO AL SECTOR PÚBLICO	Deudora	Acumulativa
1.2.2.4.2	PRÉSTAMOS OTORGADOS A LARGO PLAZO AL SECTOR PRIVADO	Deudora	Acumulativa
1.2.2.4.3	PRÉSTAMOS OTORGADOS A LARGO PLAZO AL SECTOR EXTERNO	Deudora	Acumulativa
1.2.2.9	OTROS DERECHOS A RECIBIR EFECTIVO O EQUIVALENTES A LARGO PLAZO	Deudora	Acumulativa
1.2.2.9.1	OTROS DERECHOS A RECIBIR EFECTIVO O EQUIVALENTES A LARGO PLAZO	Deudora	Acumulativa
1.2.3	BIENES INMUEBLES, INFRAESTRUCTURA Y CONSTRUCCIONES EN PROCESO	Deudora	Acumulativa
1.2.3.1	TERRENOS	Deudora	Acumulativa
1.2.3.1.1	TERRENOS	Deudora	Acumulativa
1.2.3.1.1.01	TERRENOS	Deudora	Registro
1.2.3.2	VIVIENDAS	Deudora	Acumulativa
1.2.3.2.1	VIVIENDAS	Deudora	Acumulativa
1.2.3.3	EDIFICIOS NO HABITACIONALES	Deudora	Acumulativa
1.2.3.3.1	EDIFICIOS NO HABITACIONALES	Deudora	Acumulativa
1.2.3.4	INFRAESTRUCTURA	Deudora	Acumulativa
1.2.3.4.1	INFRAESTRUCTURA DE CARRETERAS	Deudora	Acumulativa
1.2.3.4.10	INFRAESTRUCTURA DE AULAS COCINA	Deudora	Registro
1.2.3.4.2	INFRAESTRUCTURA FERROVIARIA Y MULTIMODAL	Deudora	Acumulativa
1.2.3.4.3	INFRAESTRUCTURA PORTUARIA	Deudora	Acumulativa
1.2.3.4.4	INFRAESTRUCTURA AEROPORTUARIA	Deudora	Acumulativa
1.2.3.4.5	INFRAESTRUCTURA DE TELECOMUNICACIONES	Deudora	Acumulativa
1.2.3.4.6	INFRAESTRUCTURA DE AGUA POTABLE, SANEAMIENTO, HIDROAGRÍCOLA Y CONTROL DE INUNDACIONES	Deudora	Acumulativa
1.2.3.4.7	INFRAESTRUCTURA ELÉCTRICA	Deudora	Acumulativa
1.2.3.4.8	INFRAESTRUCTURA DE PRODUCCIÓN DE HIDROCARBUROS	Deudora	Acumulativa
1.2.3.4.9	INFRAESTRUCTURA DE REFINACIÓN, GAS Y PETROQUÍMICA	Deudora	Acumulativa
1.2.3.5	CONSTRUCCIONES EN PROCESO EN BIENES DE DOMINIO PÚBLICO	Deudora	Acumulativa
1.2.3.5.1	EDIFICACIÓN HABITACIONAL EN PROCESO	Deudora	Acumulativa
1.2.3.5.2	EDIFICACIÓN NO HABITACIONAL EN PROCESO	Deudora	Acumulativa
1.2.3.5.3	CONSTRUCCIÓN DE OBRAS PARA EL ABASTECIMIENTO DE AGUA, PETRÓLEO, GAS, ELECTRICIDAD Y TELECOMUNICACIONES EN PROCESO	Deudora	Acumulativa
1.2.3.5.4	DIVISIÓN DE TERRENOS Y CONSTRUCCIÓN DE OBRAS DE URBANIZACIÓN EN PROCESO	Deudora	Acumulativa
1.2.3.5.5	CONSTRUCCIÓN DE VÍAS DE COMUNICACIÓN EN PROCESO	Deudora	Acumulativa
1.2.3.5.6	OTRAS CONSTRUCCIONES DE INGENIERÍA CIVIL U OBRA PESADA EN PROCESO	Deudora	Acumulativa
1.2.3.5.7	INSTALACIONES Y EQUIPAMIENTO EN CONSTRUCCIONES EN PROCESO	Deudora	Acumulativa

# SISTEMA MUNICIPAL PARA EL DESARROLLO INTEGRAL DE LA QUERETARO

## Plan de Cuentas - Lista de Cuentas



Fecha y hora de Impresión | 08/ago./2024  
09:57 a. m.

Cuenta	Descripción de la Cuenta	Naturaleza	Tipo
1.2.3.5.9	TRABAJOS DE ACABADOS EN EDIFICACIONES Y OTROS TRABAJOS ESPECIALIZADOS EN PROCESO	Deudora	Acumulativa
1.2.3.6	CONSTRUCCIONES EN PROCESO EN BIENES PROPIOS	Deudora	Acumulativa
1.2.3.6.1	EDIFICACIÓN HABITACIONAL EN PROCESO	Deudora	Acumulativa
1.2.3.6.2	EDIFICACIÓN NO HABITACIONAL EN PROCESO	Deudora	Acumulativa
1.2.3.6.3	CONSTRUCCIÓN DE OBRAS PARA EL ABASTECIMIENTO DE AGUA, PETRÓLEO, GAS, ELECTRICIDAD Y TELECOMUNICACIONES EN PROCESO	Deudora	Acumulativa
1.2.3.6.4	DIVISIÓN DE TERRENOS Y CONSTRUCCIÓN DE OBRAS DE URBANIZACIÓN EN PROCESO	Deudora	Acumulativa
1.2.3.6.5	CONSTRUCCIÓN DE VÍAS DE COMUNICACIÓN EN PROCESO	Deudora	Acumulativa
1.2.3.6.6	OTRAS CONSTRUCCIONES DE INGENIERÍA CIVIL U OBRA PESADA EN PROCESO	Deudora	Acumulativa
1.2.3.6.7	INSTALACIONES Y EQUIPAMIENTO EN CONSTRUCCIONES EN PROCESO	Deudora	Acumulativa
1.2.3.6.9	TRABAJOS DE ACABADOS EN EDIFICACIONES Y OTROS TRABAJOS ESPECIALIZADOS EN PROCESO	Deudora	Acumulativa
1.2.3.9	OTROS BIENES INMUEBLES	Deudora	Acumulativa
1.2.3.9.1	OTROS BIENES INMUEBLES	Deudora	Acumulativa
1.2.3.9.1.01	CENTRO DE REHABILITACIÓN INTEGRAL	Deudora	Registro
1.2.3.9.1.02	BODEGA COMUNIDAD DE LA LLAVE	Deudora	Registro
1.2.3.9.1.1	OTROS BIENES INMUEBLES	Deudora	Acumulativa
1.2.4	BIENES MUEBLES	Deudora	Acumulativa
1.2.4.1	MOBILIARIO Y EQUIPO DE ADMINISTRACIÓN	Deudora	Acumulativa
1.2.4.1.1	MUEBLES DE OFICINA Y ESTANTERÍA	Deudora	Acumulativa
1.2.4.1.1.0001	MOBILIARIO	Deudora	Registro
1.2.4.1.1.0002	EQUIPO DE ADMINISTRACION	Deudora	Registro
1.2.4.1.1.0003	MOBILIARIO	Deudora	Registro
1.2.4.1.2	MUEBLES, EXCEPTO DE OFICINA Y ESTANTERÍA	Deudora	Acumulativa
1.2.4.1.2.0001	EQUIPO DE SERVICIO	Deudora	Registro
1.2.4.1.3	EQUIPO DE CÓMPUTO Y DE TECNOLOGÍAS DE LA INFORMACIÓN	Deudora	Acumulativa
1.2.4.1.3.0001	BIENES INFORMATICOS	Deudora	Registro
1.2.4.1.3.5151	EQUIPO DE CÓMPUTO Y DE TECNOLOGÍA DE LA INFORMACIÓN	Deudora	Registro
1.2.4.1.9	OTROS MOBILIARIOS Y EQUIPOS DE ADMINISTRACIÓN	Deudora	Acumulativa
1.2.4.1.9.0001	OTROS MOBILIARIOS Y EQUIPOS DE ADMINISTRACION	Deudora	Registro
1.2.4.1.9.5191	OTROS MOBILIARIOS Y EQUIPOS DE ADMINISTRACIÓN	Deudora	Registro
1.2.4.2	MOBILIARIO Y EQUIPO EDUCACIONAL Y RECREATIVO	Deudora	Acumulativa
1.2.4.2.1	EQUIPOS Y APARATOS AUDIOVISUALES	Deudora	Acumulativa
1.2.4.2.1.0001	EQUIPOS Y APARATOS AUDIOVISUALES	Deudora	Registro
1.2.4.2.1.5211	EQUIPOS Y APARATOS AUDIOVISUALES	Deudora	Registro
1.2.4.2.2	APARATOS DEPORTIVOS	Deudora	Acumulativa
1.2.4.2.2.0001	APARATOS DEPORTIVOS	Deudora	Registro
1.2.4.2.3	CÁMARAS FOTOGRÁFICAS Y DE VIDEO	Deudora	Acumulativa
1.2.4.2.3.0001	CAMARAS FOTOGRAFICAS Y DE VIDEO	Deudora	Registro
1.2.4.2.3.5231	Cámaras fotográficas y de video	Deudora	Registro
1.2.4.2.9	OTRO MOBILIARIO Y EQUIPO EDUCACIONAL Y RECREATIVO	Deudora	Acumulativa
1.2.4.2.9.0001	OTRO MOBILIARIO Y EQUIPO EDUCACIONAL Y RECREATIVO	Deudora	Registro
1.2.4.2.9.5291	OTRO MOBILIARIO Y EQUIPO EDUCACIONAL Y RECREATIVO	Deudora	Registro

# SISTEMA MUNICIPAL PARA EL DESARROLLO INTEGRAL DE LA QUERETARO

## Plan de Cuentas - Lista de Cuentas



Fecha y hora de Impresión | 08/ago./2024  
09:57 a. m.

Cuenta	Descripción de la Cuenta	Naturaleza	Tipo
1.2.4.3	EQUIPO E INSTRUMENTAL MÉDICO Y DE LABORATORIO	Deudora	Acumulativa
1.2.4.3.1	EQUIPO MÉDICO Y DE LABORATORIO	Deudora	Acumulativa
1.2.4.3.1.0001	EQUIPO MEDICO Y DE LABORATORIO	Deudora	Registro
1.2.4.3.1.5311	EQUIPO MÉDICO Y DE LABORATORIO	Deudora	Registro
1.2.4.3.2	INSTRUMENTAL MÉDICO Y DE LABORATORIO	Deudora	Acumulativa
1.2.4.3.2.0001	INSTRUMENTAL MEDICO Y DE LABORATORIO	Deudora	Registro
1.2.4.3.2.5321	INSTRUMENTAL MÉDICO Y DE LABORATORIO	Deudora	Registro
1.2.4.4	VEHÍCULOS Y EQUIPO DE TRANSPORTE	Deudora	Acumulativa
1.2.4.4.1	VEHÍCULOS Y EQUIPO TERRESTRE	Deudora	Acumulativa
1.2.4.4.1.001	VEHICULOS Y EQUIPO TERRESTRE	Deudora	Registro
1.2.4.4.1.002	VERSA DRIVE 2019	Deudora	Registro
1.2.4.4.1.003	CAMIONETA NP300 ESTACAS	Deudora	Registro
1.2.4.4.1.004	CAMIONETA EN300 DOBLE CABINA	Deudora	Registro
1.2.4.4.1.005	CAMIONETA TOYOTA HILUX DOBLE CABINA 2019	Deudora	Registro
1.2.4.4.1.006	CAMIONETA NP 300 DOBLE CABINA K829656	Deudora	Registro
1.2.4.4.1.007	CAMIONETA NP 300 DOBLE CABINA K829669	Deudora	Registro
1.2.4.4.1.5411	Vehículos y equipo terrestre	Deudora	Registro
1.2.4.4.2	CARROCERÍAS Y REMOLQUES	Deudora	Acumulativa
1.2.4.4.3	EQUIPO AEROESPACIAL	Deudora	Acumulativa
1.2.4.4.4	EQUIPO FERROVIARIO	Deudora	Acumulativa
1.2.4.4.5	EMBARCACIONES	Deudora	Acumulativa
1.2.4.4.9	OTROS EQUIPOS DE TRANSPORTE	Deudora	Acumulativa
1.2.4.5	EQUIPO DE DEFENSA Y SEGURIDAD	Deudora	Acumulativa
1.2.4.5.1	EQUIPO DE DEFENSA Y SEGURIDAD	Deudora	Acumulativa
1.2.4.6	MAQUINARIA, OTROS EQUIPOS Y HERRAMIENTAS	Deudora	Acumulativa
1.2.4.6.1	MAQUINARIA Y EQUIPO AGROPECUARIO	Deudora	Acumulativa
1.2.4.6.2	MAQUINARIA Y EQUIPO INDUSTRIAL	Deudora	Acumulativa
1.2.4.6.2.001	MAQUINARIA Y EQUIPO INDUSTRIAL	Deudora	Registro
1.2.4.6.3	MAQUINARIA Y EQUIPO DE CONSTRUCCIÓN	Deudora	Acumulativa
1.2.4.6.4	SISTEMAS DE AIRE ACONDICIONADO, CALEFACCIÓN Y DE REFRIGERACIÓN INDUSTRIAL Y COMERCIAL	Deudora	Acumulativa
1.2.4.6.5	EQUIPO DE COMUNICACIÓN Y TELECOMUNICACIÓN	Deudora	Acumulativa
1.2.4.6.5.001	EQUIPO DE COMUNICACIÓN Y TELECOMUNICACION	Deudora	Registro
1.2.4.6.6	EQUIPOS DE GENERACIÓN ELÉCTRICA, APARATOS Y ACCESORIOS ELÉCTRICOS	Deudora	Acumulativa
1.2.4.6.6.001	EQUIPOS DE GENERACION ELECTRICA, APARATOS Y ACCESORIOS ELECTRICOS	Deudora	Registro
1.2.4.6.7	HERRAMIENTAS Y MÁQUINAS-HERRAMIENTA	Deudora	Acumulativa
1.2.4.6.7.001	HERRAMIENTAS Y MAQUINAS-HERRAMIENTA	Deudora	Registro
1.2.4.6.9	OTROS EQUIPOS	Deudora	Acumulativa
1.2.4.7	COLECCIONES, OBRAS DE ARTE Y OBJETOS VALIOSOS	Deudora	Acumulativa
1.2.4.7.1	BIENES ARTÍSTICOS, CULTURALES Y CIENTÍFICOS	Deudora	Acumulativa
1.2.4.7.1.001	BIENES ARTISTICOS, CULTURALES Y CIENTIFICOS	Deudora	Registro
1.2.4.7.2	OBJETOS DE VALOR	Deudora	Acumulativa
1.2.4.8	ACTIVOS BIOLÓGICOS	Deudora	Acumulativa

# SISTEMA MUNICIPAL PARA EL DESARROLLO INTEGRAL DE LA QUERETARO

## Plan de Cuentas - Lista de Cuentas



Fecha y hora de Impresión | 08/ago./2024  
09:57 a. m.

Cuenta	Descripción de la Cuenta	Naturaleza	Tipo
1.2.7.4.4	ANTICIPOS A CONTRATISTAS POR OBRAS PÚBLICAS A LARGO PLAZO	Deudora	Acumulativa
1.2.7.5	BENEFICIOS AL RETIRO DE EMPLEADOS PAGADOS POR ADELANTADO	Deudora	Acumulativa
1.2.7.5.1	BENEFICIOS AL RETIRO DE EMPLEADOS PAGADOS POR ADELANTADO	Deudora	Acumulativa
1.2.7.9	OTROS ACTIVOS DIFERIDOS	Deudora	Acumulativa
1.2.7.9.1	OTROS ACTIVOS DIFERIDOS	Deudora	Acumulativa
1.2.8	ESTIMACIÓN POR PÉRDIDA O DETERIORO DE ACTIVOS NO CIRCULANTES	Acredora	Acumulativa
1.2.8.1	ESTIMACIONES POR PÉRDIDA DE CUENTAS INCOBRABLES DE DOCUMENTOS POR COBRAR A LARGO PLAZO	Acredora	Acumulativa
1.2.8.1.1	ESTIMACIONES POR PÉRDIDA DE CUENTAS INCOBRABLES DE DOCUMENTOS POR COBRAR A LARGO PLAZO POR VENTA DE BIENES Y PRESTACIÓN DE SERVICIOS	Acredora	Acumulativa
1.2.8.1.2	ESTIMACIONES POR PÉRDIDA DE CUENTAS INCOBRABLES DE DOCUMENTOS POR COBRAR A LARGO PLAZO POR VENTA DE BIENES INMUEBLES, MUEBLES E INTANGIBLES	Acredora	Acumulativa
1.2.8.1.9	ESTIMACIONES POR PÉRDIDA DE CUENTAS INCOBRABLES DE OTROS DOCUMENTOS POR COBRAR A LARGO PLAZO	Acredora	Acumulativa
1.2.8.2	ESTIMACIONES POR PÉRDIDA DE CUENTAS INCOBRABLES DE DEUDORES DIVERSOS POR COBRAR A LARGO PLAZO	Acredora	Acumulativa
1.2.8.2.1	ESTIMACIONES POR PÉRDIDA DE CUENTAS INCOBRABLES DE DEUDORES DIVERSOS POR COBRAR A LARGO PLAZO	Acredora	Acumulativa
1.2.8.3	ESTIMACIONES POR PÉRDIDA DE CUENTAS INCOBRABLES DE INGRESOS POR COBRAR A LARGO PLAZO	Acredora	Acumulativa
1.2.8.3.1	ESTIMACIONES POR PÉRDIDA DE CUENTAS INCOBRABLES DE CONTRIBUCIONES GARANTIZADAS A LARGO PLAZO	Acredora	Acumulativa
1.2.8.3.2	ESTIMACIONES POR PÉRDIDA DE CUENTAS INCOBRABLES DE DEUDORES FISCALES EN PARCIALIDADES A LARGO PLAZO	Acredora	Acumulativa
1.2.8.3.3	ESTIMACIONES POR PÉRDIDA DE CUENTAS INCOBRABLES DE DEUDORES CON RESOLUCIÓN JUDICIAL FISCAL DEFINITIVA A LARGO PLAZO	Acredora	Acumulativa
1.2.8.3.9	ESTIMACIONES POR PÉRDIDA DE CUENTAS INCOBRABLES DE OTRAS CONTRIBUCIONES A LARGO PLAZO	Acredora	Acumulativa
1.2.8.4	ESTIMACIONES POR PÉRDIDA DE CUENTAS INCOBRABLES DE PRÉSTAMOS OTORGADOS A LARGO PLAZO	Acredora	Acumulativa
1.2.8.4.1	ESTIMACIONES POR PÉRDIDA DE CUENTAS INCOBRABLES DE PRÉSTAMOS OTORGADOS A LARGO PLAZO AL SECTOR PÚBLICO	Acredora	Acumulativa
1.2.8.4.2	ESTIMACIONES POR PÉRDIDA DE CUENTAS INCOBRABLES DE PRÉSTAMOS OTORGADOS A LARGO PLAZO AL SECTOR PRIVADO	Acredora	Acumulativa
1.2.8.4.3	ESTIMACIONES POR PÉRDIDA DE CUENTAS INCOBRABLES DE PRÉSTAMOS OTORGADOS A LARGO PLAZO AL SECTOR EXTERNO	Acredora	Acumulativa
1.2.8.9	ESTIMACIONES POR PÉRDIDA DE OTRAS CUENTAS INCOBRABLES A LARGO PLAZO	Acredora	Acumulativa
1.2.8.9.1	ESTIMACIONES POR PÉRDIDA DE OTRAS CUENTAS INCOBRABLES A LARGO PLAZO	Acredora	Acumulativa
1.2.9	OTROS ACTIVOS NO CIRCULANTES	Deudora	Acumulativa
1.2.9.1	BIENES EN CONCESIÓN	Deudora	Acumulativa
1.2.9.1.1	BIENES EN CONCESIÓN	Deudora	Acumulativa
1.2.9.2	BIENES EN ARRENDAMIENTO FINANCIERO	Deudora	Acumulativa
1.2.9.2.1	BIENES EN ARRENDAMIENTO FINANCIERO	Deudora	Acumulativa
1.2.9.3	BIENES EN COMODATO	Deudora	Acumulativa
1.2.9.3.1	BIENES INMUEBLES EN COMODATO	Deudora	Acumulativa
1.2.9.3.2	BIENES MUEBLES EN COMODATO	Deudora	Acumulativa
1.2.9.3.3	BIENES INTANGIBLES EN COMODATO	Deudora	Acumulativa
2	PASIVO	Acredora	Acumulativa
2.1	PASIVO CIRCULANTE	Acredora	Acumulativa
2.1.1	CUENTAS POR PAGAR A CORTO PLAZO	Acredora	Acumulativa
2.1.1.1	SERVICIOS PERSONALES POR PAGAR A CORTO PLAZO	Acredora	Acumulativa
2.1.1.1.1	REMUNERACIÓN POR PAGAR AL PERSONAL DE CARÁCTER PERMANENTE A CORTO PLAZO	Acredora	Acumulativa

# SISTEMA MUNICIPAL PARA EL DESARROLLO INTEGRAL DE LA QUERETARO

## Plan de Cuentas - Lista de Cuentas



Fecha y hora de Impresión | 08/ago./2024  
09:57 a. m.

Cuenta	Descripción de la Cuenta	Naturaleza	Tipo
2.1.1.1.1.1131	SUELDOS BASE AL PERSONAL PERMANENTE	Acredora	Registro
2.1.1.1.1.1132	FONDO DE AHORRO AL PERSONAL PERMANENTE	Acredora	Registro
2.1.1.1.1.1133	AGUINALDO AL PERSONAL PERMANENTE	Acredora	Registro
2.1.1.1.2	REMUNERACIÓN POR PAGAR AL PERSONAL DE CARÁCTER TRANSITORIO A CORTO PLAZO	Acredora	Acumulativa
2.1.1.1.2.1211	HONORARIOS ASIMILABLES A SALARIOS	Acredora	Registro
2.1.1.1.2.1221	SUELDOS BASE AL PERSONAL EVENTUAL	Acredora	Registro
2.1.1.1.3	REMUNERACIONES ADICIONALES Y ESPECIALES POR PAGAR A CORTO PLAZO	Acredora	Acumulativa
2.1.1.1.3.1312	PRIMA QUINQUENAL POR AÑOS DE SERVICIO EFECTIVOS PRESTADOS	Acredora	Registro
2.1.1.1.3.1313	PRIMA DE ANTIGÜEDAD	Acredora	Registro
2.1.1.1.3.1321	PRIMAS DE VACACIONES, DOMINICAL Y GRATIFICACIÓN DE FIN DE AÑO	Acredora	Registro
2.1.1.1.3.1322	GRATIFICACIÓN DE FIN DE AÑO	Acredora	Registro
2.1.1.1.4	SEGURIDAD SOCIAL Y SEGUROS POR PAGAR A CORTO PLAZO	Acredora	Acumulativa
2.1.1.1.5	OTRAS PRESTACIONES SOCIALES Y ECONÓMICAS POR PAGAR A CORTO PLAZO	Acredora	Acumulativa
2.1.1.1.5.1511	CUOTAS PARA EL FONDO DE AHORRO Y FONDO DE TRABAJO	Acredora	Registro
2.1.1.1.5.1521	INDEMNIZACIONES	Acredora	Registro
2.1.1.1.5.1521.01	ALEJANDRA LIZÁRRAGA AVENDAÑO	Acredora	Registro
2.1.1.1.5.1521.02	CHIARA PAULINA AVILES MEDINA	Acredora	Registro
2.1.1.1.5.1541	PRESTACIONES CONTRACTUALES	Acredora	Registro
2.1.1.1.5.1543	PREMIO POR ASISTENCIA	Acredora	Registro
2.1.1.1.5.1544	DESPENSA	Acredora	Registro
2.1.1.1.5.1591	Otras prestaciones sociales y económicas	Acredora	Registro
2.1.1.1.6	ESTÍMULOS A SERVIDORES PÚBLICOS POR PAGAR A CORTO PLAZO	Acredora	Acumulativa
2.1.1.1.6.1711	ESTÍMULOS	Acredora	Registro
2.1.1.1.7	PAGO DE ESTÍMULOS A SERVIDORES PÚBLICOS A CORTO PLAZO	Acredora	Acumulativa
2.1.1.2	PROVEEDORES POR PAGAR A CORTO PLAZO	Acredora	Acumulativa
2.1.1.2.1	DEUDAS POR ADQUISICIÓN DE BIENES Y CONTRATACIÓN DE SERVICIOS POR PAGAR A CORTO PLAZO	Acredora	Acumulativa
2.1.1.2.1.000001	JASIBE ALFIE COHEN	Acredora	Registro
2.1.1.2.1.000002	MAYOLA RESENDIZ ANAYA	Acredora	Registro
2.1.1.2.1.000003	ESTACIONES DE SERVICIO SA DE CV	Acredora	Registro
2.1.1.2.1.000004	MA ESTELA DIAZ MARTINEZ	Acredora	Registro
2.1.1.2.1.000005	MARIA GUADALUPE SAMANO ANGELES	Acredora	Registro
2.1.1.2.1.000006	ENRIQUE BENJAMIN SOTO NAVARRETE	Acredora	Registro
2.1.1.2.1.000007	AGRO INDUSTRIAS GUERRERO AZTECA SA DE CV	Acredora	Registro
2.1.1.2.1.000008	NUEVA WALMART DE MEXICO S DE RL DE CV	Acredora	Registro
2.1.1.2.1.000009	LAURA YADIRA DELGADO LOPEZ	Acredora	Registro
2.1.1.2.1.000010	JOEL BECERRIL VALLADARES	Acredora	Registro
2.1.1.2.1.000011	ARMANDO PACHECO BRAVO	Acredora	Registro
2.1.1.2.1.000012	ANA KAREN CRUZ DIAZ	Acredora	Registro
2.1.1.2.1.000013	MA DOLORES MARCELINA LIZARDI	Acredora	Registro
2.1.1.2.1.000014	TEOFILO MARIO GOMEZ SU	Acredora	Registro
2.1.1.2.1.000015	GABRIEL BAYON Y CIA SA DE CV	Acredora	Registro
2.1.1.2.1.000016	OFFICE DEPOT DE MEXICO SA DE CV	Acredora	Registro



# SISTEMA MUNICIPAL PARA EL DESARROLLO INTEGRAL DE LA QUERETARO

## Plan de Cuentas - Lista de Cuentas



Fecha y hora de Impresión | 08/ago./2024  
09:57 a. m.

Cuenta	Descripción de la Cuenta	Naturaleza	Tipo
2.1.1.2.1.000017	MAURO JOEL RODRIGUEZ TORALES	Acredora	Registro
2.1.1.2.1.000018	MARTIN VASQUEZ CASTRO	Acredora	Registro
2.1.1.2.1.000019	JOSE RAFAEL MARINES ESPINOZA	Acredora	Registro
2.1.1.2.1.000020	OSCAR SALAS REAL	Acredora	Registro
2.1.1.2.1.000021	MARIO GARCIA OTERO	Acredora	Registro
2.1.1.2.1.000022	CANDIDO HERNANDEZ CHAVEZ	Acredora	Registro
2.1.1.2.1.000023	GERARDO OMAR MARTINEZ ALVAREZ	Acredora	Registro
2.1.1.2.1.000024	JOSE MANUEL CABELLO DAVALOS	Acredora	Registro
2.1.1.2.1.000025	YOLANDA ARCOS ANDRADE	Acredora	Registro
2.1.1.2.1.000026	CRESCENCIO ALEGRIA ALEGRIA	Acredora	Registro
2.1.1.2.1.000027	JUAN JOSE MARINES ESPINOZA	Acredora	Registro
2.1.1.2.1.000028	GABINA RODRIGUEZ PALOMARES	Acredora	Registro
2.1.1.2.1.000029	PROFESIONAL DE PLAGAS URBANAS SA DE CV	Acredora	Registro
2.1.1.2.1.000030	VALERIA ALEJANDRINA RODRIGUEZ SUZAN	Acredora	Registro
2.1.1.2.1.000031	VICTOR MANUEL RODRIGUEZ ZAMUDIO	Acredora	Registro
2.1.1.2.1.000032	SIBAGAS OPERADORA SA DE CV	Acredora	Registro
2.1.1.2.1.000033	NL AUTOMOTRIZ SA DE CV	Acredora	Registro
2.1.1.2.1.000034	SANTIAGO MARTIN GUILLERMO	Acredora	Registro
2.1.1.2.1.000035	HOME DEPOT MEXICO S DE RL DE CV	Acredora	Registro
2.1.1.2.1.000036	FERNANDO LEDESMA UGALDE	Acredora	Registro
2.1.1.2.1.000037	GAS EXPRESS NIETO SA DE CV	Acredora	Registro
2.1.1.2.1.000038	ROMI HIDRONEUMATICA SA DE CV	Acredora	Registro
2.1.1.2.1.000039	HULES Y SOPORTES JR SA DE CV	Acredora	Registro
2.1.1.2.1.000040	SALCHICHONERIAS ANITA SA DE CV	Acredora	Registro
2.1.1.2.1.000041	ABARROTERA CAMACHO SA DE CV	Acredora	Registro
2.1.1.2.1.000042	MA CRISTINA GARCIA CAMACHO	Acredora	Registro
2.1.1.2.1.000043	GRUPO DIAGNOSTICO MEDICO PROA SA DE CV	Acredora	Registro
2.1.1.2.1.000044	ROGELIO ALVAREZ AVENDAÑO	Acredora	Registro
2.1.1.2.1.000045	FERRETERIA SAN JUAN SA DE CV	Acredora	Registro
2.1.1.2.1.000046	CLAUDIA FRANCISCA SOTO CONSTANTINO	Acredora	Registro
2.1.1.2.1.000047	MONICA XIMENA ALEGRIA REYES	Acredora	Registro
2.1.1.2.1.000048	MA TERESA DE LOS ANGELES LOZADA FARIAS	Acredora	Registro
2.1.1.2.1.000049	SAUL HERNANDEZ VALENCIA	Acredora	Registro
2.1.1.2.1.000050	DELIA MARIA FERNANDEZ PEREZ	Acredora	Registro
2.1.1.2.1.000051	MIGUEL ANGEL GARCIA VALENZUELA	Acredora	Registro
2.1.1.2.1.000052	MIGUEL ANGEL RIOS CAMACHO	Acredora	Registro
2.1.1.2.1.000053	DANIEL CASTRO SOTO	Acredora	Registro
2.1.1.2.1.000054	ZAPATERIA LA GRAN PLAZA SA DE CV	Acredora	Registro
2.1.1.2.1.000055	REBECA DE LA LUZ CANO BRAVI	Acredora	Registro
2.1.1.2.1.000056	JUAN CARLOS LANDEROS MORENO	Acredora	Registro
2.1.1.2.1.000057	GABRIELA ORTEGA MARTINEZ	Acredora	Registro
2.1.1.2.1.000058	APLICACIONES INDUSTRIALES Y COMERCIALIZACIONES	Acredora	Registro

# SISTEMA MUNICIPAL PARA EL DESARROLLO INTEGRAL DE LA QUERETARO

## Plan de Cuentas - Lista de Cuentas



Fecha y hora de Impresión | 08/ago./2024  
09:57 a. m.

Cuenta	Descripción de la Cuenta	Naturaleza	Tipo
2.1.1.2.1.000059	VECID MEXICANA SA DE CV	Acredora	Registro
2.1.1.2.1.000060	COMERCIAL ANFORAMA	Acredora	Registro
2.1.1.2.1.000061	JUAN GABRIEL HURTADO URBINA	Acredora	Registro
2.1.1.2.1.000062	RAFAEL GONZALEZ LOBATO	Acredora	Registro
2.1.1.2.1.000063	ALEJANDRO MATOS MORALES	Acredora	Registro
2.1.1.2.1.000064	GRUPO PARISINA SA DE CV	Acredora	Registro
2.1.1.2.1.000065	JUAN MANUEL UGALDE VALDEZ	Acredora	Registro
2.1.1.2.1.000066	ADRIAN HUMBERTO LIMON VIVANCO	Acredora	Registro
2.1.1.2.1.000067	MARIA KARINA NARANJO SANCHEZ	Acredora	Registro
2.1.1.2.1.000068	JOSE JUAN PEREZ FERREGRINO	Acredora	Registro
2.1.1.2.1.000069	COMERCIALIZADORA REM SA DE CV	Acredora	Registro
2.1.1.2.1.000070	LUIS ALFONSO GARCIA PROAL	Acredora	Registro
2.1.1.2.1.000071	ALEJANDRO JIMENEZ LARA	Acredora	Registro
2.1.1.2.1.000072	MARCOZER SA DE CV	Acredora	Registro
2.1.1.2.1.000073	FRANCISCO VICENTE MARTINEZ LOPEZ	Acredora	Registro
2.1.1.2.1.000074	MAGDA PATRICIA COLIN GONZALEZ	Acredora	Registro
2.1.1.2.1.000075	JUAN CARLOS CACHO DEL RIO	Acredora	Registro
2.1.1.2.1.000076	DAVID JAIME GONZALEZ	Acredora	Registro
2.1.1.2.1.000077	PRODEA S.A DE C.V.	Acredora	Registro
2.1.1.2.1.000078	MARTIN ARTURO HERNANDEZ OLALDE	Acredora	Registro
2.1.1.2.1.000079	LILIANA BARRERA OLVERA	Acredora	Registro
2.1.1.2.1.000080	ALGURIC SA DE CV	Acredora	Registro
2.1.1.2.1.000081	MA DE LOS ANGELES LEDESMA MERE	Acredora	Registro
2.1.1.2.1.000082	OSCAR CARAPIA MARTIN	Acredora	Registro
2.1.1.2.1.000083	AMOR VAZQUE HERNANDEZ	Acredora	Registro
2.1.1.2.1.000084	RADIO MOVIL DIPSA SA DE CV	Acredora	Registro
2.1.1.2.1.000085	MAURICIO RAUL ZUÑIGA CHAVEZ	Acredora	Registro
2.1.1.2.1.000086	JOSE MANUEL TREJO ANAYA	Acredora	Registro
2.1.1.2.1.000087	MERCEDES GARCIA RIVERA	Acredora	Registro
2.1.1.2.1.000088	COMERCIAL CITY FRESKO S DE RL DE CV	Acredora	Registro
2.1.1.2.1.000089	FARMACIA GUADALAJARA SA DE CV	Acredora	Registro
2.1.1.2.1.000090	COSCAMI SA DE CV	Acredora	Registro
2.1.1.2.1.000091	CADENA COMERCIAL OXXO	Acredora	Registro
2.1.1.2.1.000092	SERVI BOULEVARD SA DE CV	Acredora	Registro
2.1.1.2.1.000093	SERGIO HERNANDEZ GARCIA	Acredora	Registro
2.1.1.2.1.000094	OPERADORA OMX SA DE CV	Acredora	Registro
2.1.1.2.1.000095	ROSALBA RODRIGUEZ ROBLEZ	Acredora	Registro
2.1.1.2.1.000096	MARIA DEL ROSARIO SAINZ DEL RIEGO	Acredora	Registro
2.1.1.2.1.000097	DISTRIBUIDORA FARMACEUTICA STA MARIA SA DE CV	Acredora	Registro
2.1.1.2.1.000098	FUNDACION BERTHA O DE OSETE IAP	Acredora	Registro
2.1.1.2.1.000099	SAME DIAGNOSTIC S DE RL DE CV	Acredora	Registro
2.1.1.2.1.000100	TELEFONOS DE MEXICO SAB DE CV	Acredora	Registro

# SISTEMA MUNICIPAL PARA EL DESARROLLO INTEGRAL DE LA QUERETARO

## Plan de Cuentas - Lista de Cuentas



Fecha y hora de Impresión | 08/ago./2024  
09:57 a. m.

Cuenta	Descripción de la Cuenta	Naturaleza	Tipo
2.1.1.2.1.000101	COPYCOLOR EQUIPOS Y ACCESORIOS DE QUERETARO SA DE CV	Acredora	Registro
2.1.1.2.1.000102	PALOMA ALVAREZ CARDENAS	Acredora	Registro
2.1.1.2.1.000103	MIRIAM ESTRADA ALEGRIA	Acredora	Registro
2.1.1.2.1.000104	ALFREDO GUADALUPE BAUTISTA ANGELES	Acredora	Registro
2.1.1.2.1.000105	CENTRO PARA REHABILITACION INTEGRAL DE MINUSVALIDOS DEL APARATO LOCOMOTOR	Acredora	Registro
2.1.1.2.1.000106	MI PC COM SA DE CV	Acredora	Registro
2.1.1.2.1.000107	SISTEMA PARA EL DESARROLLO INTEGRAL DE LA FAMILIA DEL EDO DE QRO	Acredora	Registro
2.1.1.2.1.000108	COMISION FEDERAL DE ELECTRICIDAD	Acredora	Registro
2.1.1.2.1.000109	HILDA YAZMIN DELGADI ROJO	Acredora	Registro
2.1.1.2.1.000110	OFIX SA DE CV	Acredora	Registro
2.1.1.2.1.000111	DULCERIAS QUERETARO SA DE CV	Acredora	Registro
2.1.1.2.1.000112	J FELIPE MAQUEDA MIRANDA	Acredora	Registro
2.1.1.2.1.000113	REFACCIONARIA ROJAS UNIDOS SA DE CV	Acredora	Registro
2.1.1.2.1.000114	RUBEN GOMEZ RUIZ	Acredora	Registro
2.1.1.2.1.000115	JOSE ALBERTO CERVANTES GALVAN	Acredora	Registro
2.1.1.2.1.000116	OMAR VEGA CASTILLO	Acredora	Registro
2.1.1.2.1.000117	MARCO ANTONIO SEGOVIANO ALEJO	Acredora	Registro
2.1.1.2.1.000118	LUIS ALFONSO LEE ESCOBAR	Acredora	Registro
2.1.1.2.1.000119	LUZ MARIA SANCHEZ NUÑEZ	Acredora	Registro
2.1.1.2.1.000120	VASCONIA S.A.B	Acredora	Registro
2.1.1.2.1.000121	TIENDAS CHEDRAHUI SA DE CV	Acredora	Registro
2.1.1.2.1.000122	DANIEL ALEJANDRO JIMENEZ HERNANDEZ	Acredora	Registro
2.1.1.2.1.000123	RMG CONSULTING SA DE CV	Acredora	Registro
2.1.1.2.1.000124	ALICIA SANCHEZ JIMENEZ	Acredora	Registro
2.1.1.2.1.000125	INFORMATICA UG, S.A. DE C.V.	Acredora	Registro
2.1.1.2.1.000127	PROVEEDORES FONDO REVOLVENTE Y GASTOS A COMPROBAR	Acredora	Registro
2.1.1.2.1.000128	ALMACENES ANFORA SA DE CV	Acredora	Registro
2.1.1.2.1.000129	PHILADELPHIA DE SAN JUAN SA DE CV	Acredora	Registro
2.1.1.2.1.000130	FRANCISCO ALONSO HERNANDEZ	Acredora	Registro
2.1.1.2.1.000131	SEMILLAS EL PASO DE CONIN S DE RL DE CV	Acredora	Registro
2.1.1.2.1.000132	ELISA MARGARITA LANDERAS LAYSECA	Acredora	Registro
2.1.1.2.1.000133	PROVEEDORES MENORES FONDO REVOLVENTE	Acredora	Registro
2.1.1.2.1.000134	SERGIO ALEGRIA ESTRELLA	Acredora	Registro
2.1.1.2.1.000135	PRODUCTOS EL SARTEN, S.A, DE C,V,	Acredora	Registro
2.1.1.2.1.000136	FRIGOLAND COMERCIAL, S.A DE C.V.	Acredora	Registro
2.1.1.2.1.000137	GUILLERMO RUIZ VERDE	Acredora	Registro
2.1.1.2.1.000138	DANIELA RODRIGUEZ GUERRERO	Acredora	Registro
2.1.1.2.1.000139	GABRIEL AVILES BONILLA	Acredora	Registro
2.1.1.2.1.000140	FELIPE CALVARIO RAYAS	Acredora	Registro
2.1.1.2.1.000141	QUALITAS COMPAÑIA DE SEGUROS SA DE CV	Acredora	Registro
2.1.1.2.1.000142	ALDO RIOS JIMENEZ	Acredora	Registro
2.1.1.2.1.000143	MARIA UGALDE VELAZQUEZ	Acredora	Registro

# SISTEMA MUNICIPAL PARA EL DESARROLLO INTEGRAL DE LA QUERETARO

## Plan de Cuentas - Lista de Cuentas



Fecha y hora de Impresión | 08/ago./2024  
09:57 a. m.

Cuenta	Descripción de la Cuenta	Naturaleza	Tipo
3.2.3.2	REVALÚO DE BIENES MUEBLES	Acredora	Acumulativa
3.2.3.2.1	REVALÚO DE BIENES MUEBLES	Acredora	Acumulativa
3.2.3.3	REVALÚO DE BIENES INTANGIBLES	Acredora	Acumulativa
3.2.3.3.1	REVALÚO DE BIENES INTANGIBLES	Acredora	Acumulativa
3.2.3.9	OTROS REVALÚOS	Acredora	Acumulativa
3.2.3.9.1	OTROS REVALÚOS	Acredora	Acumulativa
3.2.4	RESERVAS	Acredora	Acumulativa
3.2.4.1	RESERVAS DE PATRIMONIO	Acredora	Acumulativa
3.2.4.1.1	RESERVAS DE PATRIMONIO	Acredora	Acumulativa
3.2.4.2	RESERVAS TERRITORIALES	Acredora	Acumulativa
3.2.4.2.1	RESERVAS TERRITORIALES	Acredora	Acumulativa
3.2.4.3	RESERVAS POR CONTINGENCIAS	Acredora	Acumulativa
3.2.4.3.1	RESERVAS POR CONTINGENCIAS	Acredora	Acumulativa
3.2.5	RECTIFICACIONES DE RESULTADOS DE EJERCICIOS ANTERIORES	Acredora	Acumulativa
3.2.5.1	CAMBIOS EN POLÍTICAS CONTABLES	Acredora	Acumulativa
3.2.5.1.1	CAMBIOS EN POLÍTICAS CONTABLES	Acredora	Acumulativa
3.2.5.2	CAMBIOS POR ERRORES CONTABLES	Acredora	Acumulativa
3.2.5.2.1	CAMBIOS POR ERRORES CONTABLES	Acredora	Acumulativa
3.2.5.2.9999	DEPRECIACIONES DE EJERCICIOS ANTERIORES	Acredora	Acumulativa
3.2.5.2.9999.2018	DEPRECIACIONES DE EJERCICIOS ANTERIORES 2018	Acredora	Registro
3.2.5.2.9999.2019	Depreciaciones de ejercicios anteriores 2019	Acredora	Registro
3.3	EXCESO O INSUFICIENCIA EN LA ACTUALIZACIÓN DE LA HACIENDA PÚBLICA/ PATRIMONIO	Acredora	Acumulativa
3.3.1	RESULTADO POR POSICIÓN MONETARIA	Acredora	Acumulativa
3.3.1.1	RESULTADO POR POSICIÓN MONETARIA	Acredora	Acumulativa
3.3.1.1.1	RESULTADO POR POSICIÓN MONETARIA	Acredora	Acumulativa
3.3.2	RESULTADO POR TENENCIA DE ACTIVOS NO MONETARIOS	Acredora	Acumulativa
3.3.2.1	RESULTADO POR TENENCIA DE ACTIVOS NO MONETARIOS	Acredora	Acumulativa
3.3.2.1.1	RESULTADO POR TENENCIA DE ACTIVOS NO MONETARIOS	Acredora	Acumulativa
4	INGRESOS Y OTROS BENEFICIOS	Acredora	Acumulativa
4.1	INGRESOS DE GESTIÓN	Acredora	Acumulativa
4.1.1	IMPUESTOS	Acredora	Acumulativa
4.1.1.1	IMPUESTOS SOBRE LOS INGRESOS	Acredora	Acumulativa
4.1.1.1.01	IMPUESTO DE ENTRETENIMIENTO PÚBLICOS MUNICIPALES	Acredora	Acumulativa
4.1.1.2	IMPUESTOS SOBRE EL PATRIMONIO	Acredora	Acumulativa
4.1.1.2.01	IMPUESTO PREDIAL	Acredora	Acumulativa
4.1.1.2.02	IMPUESTO TRASLADO DE DOMINIO	Acredora	Acumulativa
4.1.1.2.03	IMPUESTO SOBRE FRACCIONAMIENTO, CONDOMINIOS, Y POR LA DIVISION O SUBDIVISION Y RELOTIFICACION DE PREDIOS	Acredora	Acumulativa
4.1.1.3	IMPUESTOS SOBRE LA PRODUCCIÓN, EL CONSUMO Y LAS TRANSACCIONES	Acredora	Acumulativa
4.1.1.4	IMPUESTOS AL COMERCIO EXTERIOR	Acredora	Acumulativa
4.1.1.5	IMPUESTOS SOBRE NÓMINAS Y ASIMILABLES	Acredora	Acumulativa
4.1.1.6	IMPUESTOS ECOLÓGICOS	Acredora	Acumulativa
4.1.1.7	ACCESORIOS DE IMPUESTOS	Acredora	Acumulativa

# SISTEMA MUNICIPAL PARA EL DESARROLLO INTEGRAL DE LA QUERETARO

## Plan de Cuentas - Lista de Cuentas



Fecha y hora de Impresión | 08/ago./2024  
09:57 a. m.

Cuenta	Descripción de la Cuenta	Naturaleza	Tipo
4.1.1.7.01	ACCESORIOS DE IMPUESTOS	Acredora	Acumulativa
4.1.1.8	IMPUESTOS NO COMPRENDIDOS EN LA LEY DE INGRESOS VIGENTE, CAUSADOS EN EJERCICIOS FISCALES ANTERIORES PENDIENTES DE LIQUIDACIÓN O PAGO	Acredora	Acumulativa
4.1.1.8.01	IMPUESTOS NO COMPRENDIDOS EN LA LEY DE INGRESOS VIGENTE, CAUSADOS EN EJERCICIOS FISCALES ANTERIORES PENDIENTES DE LIQUIDACIÓN O PAGO	Acredora	Acumulativa
4.1.1.9	OTROS IMPUESTOS	Acredora	Acumulativa
4.1.1.9.01	IMPUESTO PARA EDUCACION Y OBRAS PUBLICAS MUNICIPALES	Acredora	Acumulativa
4.1.1.9.02	IMPUESTOS NO COMPRENDIDOS EN LAS FRACCIONES DE LA LEY DE INGRESOS CAUSADAS EN EJERCICIOS FISCALES ANTERIORES PENDIENTES DE LIQUIDACIÓN O PAGO.	Acredora	Acumulativa
4.1.2	CUOTAS Y APORTACIONES DE SEGURIDAD SOCIAL	Acredora	Acumulativa
4.1.2.1	APORTACIONES PARA FONDOS DE VIVIENDA	Acredora	Acumulativa
4.1.2.2	CUOTAS PARA LA SEGURIDAD SOCIAL	Acredora	Acumulativa
4.1.2.3	CUOTAS DE AHORRO PARA EL RETIRO	Acredora	Acumulativa
4.1.2.4	ACCESORIOS DE CUOTAS Y APORTACIONES DE SEGURIDAD SOCIAL	Acredora	Acumulativa
4.1.2.9	OTRAS CUOTAS Y APORTACIONES PARA LA SEGURIDAD SOCIAL	Acredora	Acumulativa
4.1.3	CONTRIBUCIONES DE MEJORAS	Acredora	Acumulativa
4.1.3.1	CONTRIBUCIONES DE MEJORAS POR OBRAS PÚBLICAS	Acredora	Acumulativa
4.1.3.1.01	CONTRIBUCIONES DE MEJORAS POR OBRAS PÚBLICAS	Acredora	Acumulativa
4.1.3.1.99	CONTRIBUCIONES DE MEJORAS NO COMPRENDIDAS EN LAS FRACCIONES DE LA LEY DE INGRESOS CAUSADAS EN EJERCICIOS FISCALES ANTERIORES PENDIENTES DE LIQUIDACIÓN O PAGO.	Acredora	Acumulativa
4.1.3.2	CONTRIBUCIONES DE MEJORAS NO COMPRENDIDAS EN LA LEY DE INGRESOS VIGENTE, CAUSADAS EN EJERCICIOS FISCALES ANTERIORES PENDIENTES DE LIQUIDACIÓN O PAGO	Acredora	Acumulativa
4.1.3.2.01	CONTRIBUCIONES DE MEJORAS NO COMPRENDIDAS EN LA LEY DE INGRESOS VIGENTE, CAUSADAS EN EJERCICIOS FISCALES ANTERIORES PENDIENTES DE LIQUIDACIÓN O PAGO	Acredora	Acumulativa
4.1.4	DERECHOS	Acredora	Acumulativa
4.1.4.1	DERECHOS POR EL USO, GOCE, APROVECHAMIENTO O EXPLOTACIÓN DE BIENES DE DOMINIO PÚBLICO	Acredora	Acumulativa
4.1.4.1.01	DERECHOS POR EL USO, GOCE, APROVECHAMIENTO O EXPLOTACIÓN DE BIENES DE DOMINIO PÚBLICO	Acredora	Acumulativa
4.1.4.3	DERECHOS POR PRESTACIÓN DE SERVICIOS	Acredora	Acumulativa
4.1.4.3.01	POR LOS SERVICIOS PRESTADOS RELACIONADOS CON OBTENCION O REVALIDACIONES DE LA LICENCIA MUNICIPAL DE FUNCIONAMIENTO	Acredora	Acumulativa
4.1.4.3.02	POR LOS SERVICIOS PRESTADOS POR DIVERSOS CONCEPTOS RELACIONADOS CON CONSTRUCCIONES Y URBANIZACIONES	Acredora	Acumulativa
4.1.4.3.03	POR EL SERVICIO DE AGUA POTABLE Y SANEAMIENTO	Acredora	Acumulativa
4.1.4.3.04	POR EL SERVICIO DE ALUMBRADO PÚBLICO	Acredora	Acumulativa
4.1.4.3.05	POR LOS SERVICIOS PRESTADOS POR EL REGISTRO CIVIL	Acredora	Acumulativa
4.1.4.3.06	POR LOS SERVICIOS PRESTADOS POR AUTORIDADES DE SEGURIDAD PÚBLICA, POLICÍA Y TRÁNSITO MUNICIPAL	Acredora	Acumulativa
4.1.4.3.07	POR LOS SERVICIOS PÚBLICOS MUNICIPALES	Acredora	Acumulativa
4.1.4.3.08	POR LOS SERVICIOS PRESTADOS POR PANTEONES MUNICIPALES	Acredora	Acumulativa
4.1.4.3.09	POR LOS SERVICIOS PRESTADOS POR EL RASTRO MUNICIPAL	Acredora	Acumulativa
4.1.4.3.10	POR LOS SERVICIOS PRESTADOS EN MERCADOS MUNICIPALES	Acredora	Acumulativa
4.1.4.3.11	POR LOS SERVICIOS PRESTADOS POR LA SECRETARÍA DEL AYUNTAMIENTO	Acredora	Acumulativa
4.1.4.3.12	POR EL SERVICIO DE REGISTRO DE FIERROS QUEMADORES Y SU RENOVACIÓN	Acredora	Acumulativa
4.1.4.3.13	POR LOS SERVICIOS PRESTADOS POR OTRAS AUTORIDADES MUNICIPALES	Acredora	Acumulativa
4.1.4.4	ACCESORIOS DE DERECHOS	Acredora	Acumulativa
4.1.4.4.01	ACCESORIOS DE DERECHOS	Acredora	Acumulativa

# SISTEMA MUNICIPAL PARA EL DESARROLLO INTEGRAL DE LA QUERETARO

## Plan de Cuentas - Lista de Cuentas



Fecha y hora de Impresión | 08/ago./2024  
09:57 a. m.

Cuenta	Descripción de la Cuenta	Naturaleza	Tipo
4.1.4.5	DERECHOS NO COMPRENDIDOS EN LA LEY DE INGRESOS VIGENTE, CAUSADOS EN EJERCICIOS FISCALES ANTERIORES PENDIENTES DE LIQUIDACIÓN O PAGO	Acredora	Acumulativa
4.1.4.5.01	DERECHOS NO COMPRENDIDOS EN LA LEY DE INGRESOS VIGENTE, CAUSADOS EN EJERCICIOS FISCALES ANTERIORES PENDIENTES DE LIQUIDACIÓN O PAGO	Acredora	Acumulativa
4.1.4.9	OTROS DERECHOS	Acredora	Acumulativa
4.1.4.9.01	OTROS DERECHOS	Acredora	Acumulativa
4.1.5	PRODUCTOS	Acredora	Acumulativa
4.1.5.1	PRODUCTOS	Acredora	Acumulativa
4.1.5.1.01	PRODUCTOS	Acredora	Acumulativa
4.1.5.4	PRODUCTOS NO COMPRENDIDOS EN LA LEY DE INGRESOS VIGENTE, CAUSADOS EN EJERCICIOS FISCALES ANTERIORES PENDIENTES DE LIQUIDACIÓN O PAGO	Acredora	Acumulativa
4.1.5.4.01	PRODUCTOS NO COMPRENDIDOS EN LA LEY DE INGRESOS VIGENTE, CAUSADOS EN EJERCICIOS FISCALES ANTERIORES PENDIENTES DE LIQUIDACIÓN O PAGO	Acredora	Acumulativa
4.1.6	APROVECHAMIENTOS	Acredora	Acumulativa
4.1.6.2	MULTAS	Acredora	Acumulativa
4.1.6.2.01	MULTAS	Acredora	Acumulativa
4.1.6.3	INDEMNIZACIONES	Acredora	Acumulativa
4.1.6.3.01	INDEMNIZACIONES	Acredora	Acumulativa
4.1.6.4	REINTEGROS	Acredora	Acumulativa
4.1.6.4.01	REINTEGROS	Acredora	Acumulativa
4.1.6.5	APROVECHAMIENTOS PROVENIENTES DE OBRAS PÚBLICAS	Acredora	Acumulativa
4.1.6.5.01	APROVECHAMIENTOS PROVENIENTES DE OBRAS PÚBLICAS	Acredora	Acumulativa
4.1.6.6	APROVECHAMIENTOS NO COMPRENDIDOS EN LA LEY DE INGRESOS VIGENTE, CAUSADOS EN EJERCICIOS FISCALES ANTERIORES PENDIENTES DE LIQUIDACIÓN O PAGO	Acredora	Acumulativa
4.1.6.6.01	APROVECHAMIENTOS NO COMPRENDIDOS EN LA LEY DE INGRESOS VIGENTE, CAUSADOS EN EJERCICIOS FISCALES ANTERIORES PENDIENTES DE LIQUIDACIÓN O PAGO	Acredora	Acumulativa
4.1.6.8	ACCESORIOS DE APROVECHAMIENTOS	Acredora	Acumulativa
4.1.6.8.01	ACCESORIOS DE APROVECHAMIENTOS	Acredora	Acumulativa
4.1.6.9	OTROS APROVECHAMIENTOS	Acredora	Acumulativa
4.1.6.9.1	Otros Aprovechamientos	Acredora	Acumulativa
4.1.6.9.2	Aprovechamientos Patrimoniales	Acredora	Acumulativa
4.1.7	INGRESOS POR VENTA DE BIENES Y PRESTACIÓN DE SERVICIOS	Acredora	Acumulativa
4.1.7.1	INGRESOS POR VENTA DE BIENES Y PRESTACIÓN DE SERVICIOS DE INSTITUCIONES PÚBLICAS DE SEGURIDAD SOCIAL	Acredora	Acumulativa
4.1.7.2	INGRESOS POR VENTA DE BIENES Y PRESTACIÓN DE SERVICIOS DE EMPRESAS PRODUCTIVAS DEL ESTADO	Acredora	Acumulativa
4.1.7.3	INGRESOS POR VENTA DE BIENES Y PRESTACIÓN DE SERVICIOS DE ORGANISMOS DESCENTRALIZADOS	Acredora	Acumulativa
4.1.7.3.1	INGRESOS POR VENTA DE BIENES Y PRESTACION DE SERVICIOS DE ORGANISMOS DESCENTRALIZADOS	Acredora	Acumulativa
4.1.7.3.1.01	CUOTAS DE RECUPERACION CENTRO DE REHABILITACION INTEGRAL	Acredora	Registro
4.1.7.3.1.02	CUOTAS DE RECUPERACION CENTRO DE DIA ADULTO MAYOR	Acredora	Registro
4.1.7.3.1.03	CUOTAS DE RECUPERACION CADI-GUARDERIA	Acredora	Registro
4.1.7.3.1.04	CUOTAS DE RECUPERACION PROCURADURIA	Acredora	Registro
4.1.7.3.1.05	CUOTAS DE RECUPERACION POLOS DE DESARROLLO	Acredora	Registro
4.1.7.3.1.06	CUOTAS RECUPERACION COMEDORES COVID19	Acredora	Registro
4.1.7.3.1.07	CUOTAS	Acredora	Registro
4.1.7.4	INGRESOS POR VENTA DE BIENES Y PRESTACIÓN DE SERVICIOS DE ENTIDADES PARAESTATALES EMPRESARIALES NO FINANCIERAS	Acredora	Acumulativa

# SISTEMA MUNICIPAL PARA EL DESARROLLO INTEGRAL DE LA QUERETARO

## Plan de Cuentas - Lista de Cuentas



Fecha y hora de Impresión | 08/ago./2024  
09:57 a. m.

Cuenta	Descripción de la Cuenta	Naturaleza	Tipo
4.1.7.4.1	INGRESOS DE OPERACION POR VENTA DE BIENES DE ENTIDADES PARAESTATALES EMPRESARIALES Y NO FINANCIERAS	Acredora	Acumulativa
4.1.7.4.1.01	PROGRAMA DE DESAYUNOS EN CALIENTE, FRIO Y COMPLEMENTOS NUTRICIONALES	Acredora	Registro
4.1.7.5	INGRESOS POR VENTA DE BIENES Y PRESTACIÓN DE SERVICIOS DE ENTIDADES PARAESTATALES EMPRESARIALES FINANCIERAS MONETARIAS CON PARTICIPACIÓN ESTATAL MAYORITARIA	Acredora	Acumulativa
4.1.7.5.01	INGRESOS POR VENTA DE BIENES Y PRESTACIÓN DE SERVICIOS DE ENTIDADES PARAESTATALES EMPRESARIALES FINANCIERAS MONETARIAS CON PARTICIPACIÓN ESTATAL MAYORITARIA	Acredora	Acumulativa
4.1.7.6	INGRESOS POR VENTA DE BIENES Y PRESTACIÓN DE SERVICIOS DE ENTIDADES PARAESTATALES EMPRESARIALES FINANCIERAS NO MONETARIAS CON PARTICIPACIÓN ESTATAL MAYORITARIA	Acredora	Acumulativa
4.1.7.6.01	INGRESOS POR VENTA DE BIENES Y PRESTACIÓN DE SERVICIOS DE ENTIDADES PARAESTATALES EMPRESARIALES FINANCIERAS NO MONETARIAS CON PARTICIPACIÓN ESTATAL MAYORITARIA	Acredora	Acumulativa
4.1.7.7	INGRESOS POR VENTA DE BIENES Y PRESTACIÓN DE SERVICIOS DE FIDEICOMISOS FINANCIEROS PÚBLICOS CON PARTICIPACIÓN ESTATAL MAYORITARIA	Acredora	Acumulativa
4.1.7.7.01	INGRESOS POR VENTA DE BIENES Y PRESTACIÓN DE SERVICIOS DE FIDEICOMISOS FINANCIEROS PÚBLICOS CON PARTICIPACIÓN ESTATAL MAYORITARIA	Acredora	Acumulativa
4.1.7.8	INGRESOS POR VENTA DE BIENES Y PRESTACIÓN DE SERVICIOS DE LOS PODERES LEGISLATIVO Y JUDICIAL, Y DE LOS ÓRGANOS AUTÓNOMOS	Acredora	Acumulativa
4.1.7.8.01	INGRESOS POR VENTA DE BIENES Y PRESTACIÓN DE SERVICIOS DE LOS PODERES LEGISLATIVO Y JUDICIAL, Y DE LOS ÓRGANOS AUTÓNOMOS	Acredora	Acumulativa
4.2	PARTICIPACIONES, APORTACIONES, CONVENIOS, INCENTIVOS DERIVADOS DE LA COLABORACIÓN FISCAL, FONDOS DISTINTOS DE APORTACIONES, TRANSFERENCIAS, ASIGNACIONES, SUBSIDIOS Y SUBVENCIONES, Y PENSIONES Y JUBILACIONES	Acredora	Acumulativa
4.2.1	PARTICIPACIONES, APORTACIONES, CONVENIOS, INCENTIVOS DERIVADOS DE LA COLABORACIÓN FISCAL Y FONDOS DISTINTOS DE APORTACIONES	Acredora	Acumulativa
4.2.1.1	PARTICIPACIONES	Acredora	Acumulativa
4.2.1.1.01	FONDO GENERAL DE PARTICIPACIONES	Acredora	Acumulativa
4.2.1.1.02	FONDO DE FOMENTO MUNICIPAL	Acredora	Acumulativa
4.2.1.1.02.001	PARTICIPACIONES MUNICIPALES ORDINARIAS	Acredora	Registro
4.2.1.1.02.002	PARTICIPACIONES MUNICIPALES EXTRAORDINARIAS	Acredora	Registro
4.2.1.1.03	POR EL IMPUESTO ESPECIAL SOBRE PRODUCCION Y SERVICIOS	Acredora	Acumulativa
4.2.1.1.04	FONDO DE FISCALIZACION	Acredora	Acumulativa
4.2.1.1.05	INCENTIVOS A LA VENTA FINAL DE GASOLINAS Y DIESEL	Acredora	Acumulativa
4.2.1.1.06	POR EL IMPUESTO FEDERAL SOBRE TENENCIA O USO DE VEHÍCULOS	Acredora	Acumulativa
4.2.1.1.07	POR EL IMPUESTO SOBRE AUTOMÓVILES NUEVOS	Acredora	Acumulativa
4.2.1.1.08	IMPUESTO POR LA VENTA DE BIENES CUYA ENAJENACIÓN SE ENCUENTRA GRAVADA POR LA LEY DEL IMPUESTO ESPECIAL SOBRE PRODUCCIÓN Y SERVICIOS	Acredora	Acumulativa
4.2.1.1.09	RESERVA DE CONTINGENCIA	Acredora	Acumulativa
4.2.1.1.10	OTRAS PARTICIPACIONES	Acredora	Acumulativa
4.2.1.2	APORTACIONES	Acredora	Acumulativa
4.2.1.2.01	FONDO DE APORTACIONES PARA LA INFRAESTRUCTURA SOCIAL MUNICIPAL	Acredora	Acumulativa
4.2.1.2.02	FONDO DE APORTACIONES PARA EL FORTALECIMIENTO DE LOS MUNICIPIOS Y DE LAS DEMARCACIONES TERRITORIALES DEL DISTRITO FEDERAL	Acredora	Acumulativa
4.2.1.3	CONVENIOS	Acredora	Acumulativa
4.2.1.3.01	CONVENIOS	Acredora	Acumulativa
4.2.1.4	INCENTIVOS DERIVADOS DE LA COLABORACIÓN FISCAL	Acredora	Acumulativa
4.2.1.4.01	INCENTIVOS DERIVADOS DE LA COLABORACIÓN FISCAL	Acredora	Acumulativa
4.2.1.5	FONDOS DISTINTOS DE APORTACIONES	Acredora	Acumulativa
4.2.1.5.01	FONDOS DISTINTOS DE APORTACIONES	Acredora	Acumulativa

# SISTEMA MUNICIPAL PARA EL DESARROLLO INTEGRAL DE LA QUERETARO

## Plan de Cuentas - Lista de Cuentas



Fecha y hora de Impresión | 08/ago./2024  
09:57 a. m.

Cuenta	Descripción de la Cuenta	Naturaleza	Tipo
4.2.2	TRANSFERENCIAS, ASIGNACIONES, SUBSIDIOS Y SUBVENCIONES, Y PENSIONES Y JUBILACIONES	Acredora	Acumulativa
4.2.2.1	TRANSFERENCIAS Y ASIGNACIONES	Acredora	Acumulativa
4.2.2.1.01	TRANSFERENCIAS INTERNAS Y ASIGNACIONES DEL SECTOR P?BLICO	Acredora	Acumulativa
4.2.2.1.01.01	TRANSFERENCIAS MUNICIPALES	Acredora	Registro
4.2.2.3	SUBSIDIOS Y SUBVENCIONES	Acredora	Acumulativa
4.2.2.3.01	SUBSIDIOS Y SUBVENCIONES	Acredora	Acumulativa
4.2.2.5	PENSIONES Y JUBILACIONES	Acredora	Acumulativa
4.2.2.5.01	PENSIONES Y JUBILACIONES	Acredora	Acumulativa
4.2.2.7	TRANSFERENCIAS DEL FONDO MEXICANO DEL PETRÓLEO PARA LA ESTABILIZACIÓN Y EL DESARROLLO	Acredora	Acumulativa
4.2.2.7.01	TRANSFERENCIAS DEL FONDO MEXICANO DEL PETRÓLEO PARA LA ESTABILIZACIÓN Y EL DESARROLLO	Acredora	Acumulativa
4.3	OTROS INGRESOS Y BENEFICIOS	Acredora	Acumulativa
4.3.1	INGRESOS FINANCIEROS	Acredora	Acumulativa
4.3.1.1	INTERESES GANADOS DE TÍTULOS, VALORES Y DEMÁS INSTRUMENTOS FINANCIEROS	Acredora	Acumulativa
4.3.1.1.01	INTERESES GANADOS DE TÍTULOS, VALORES Y DEMÁS INSTRUMENTOS FINANCIEROS	Acredora	Acumulativa
4.3.1.1.01.001	INTERESES BANORTE CUENTA CORRIENTE	Acredora	Registro
4.3.1.1.01.002	INTERESES BANORTE CUENTA INGRESOS PROPIOS	Acredora	Registro
4.3.1.1.01.003	INTERESES BANORTE CUENTA SEDIF	Acredora	Registro
4.3.1.1.01.004	INTERESES SANTANDER CUENTA CORRIENTE	Acredora	Registro
4.3.1.1.01.005	INTERESES SANTANDER CUENTA INGRESOS PROPIOS	Acredora	Registro
4.3.1.1.01.006	INTERESES SANTANDER CUENTA DONATIVOS	Acredora	Registro
4.3.1.1.01.007	INTERESES SANTANDER CUENTA PROYECTOS ESPECIALES	Acredora	Registro
4.3.1.1.01.008	INTERESES BANCO DEL BAJIO CUENTA CORRIENTE	Acredora	Registro
4.3.1.1.01.009	INTERESES BANORTE CUENTA PROVICION AGUINALDO Y F.A.	Acredora	Registro
4.3.1.1.01.010	INTERESES BANORTE CUENTA DONATIVOS	Acredora	Registro
4.3.1.1.01.011	INTERESES BANORTE CUENTA CENTRO REGIONAL A.M.	Acredora	Registro
4.3.1.9	OTROS INGRESOS FINANCIEROS	Acredora	Acumulativa
4.3.1.9.01	OTROS INGRESOS FINANCIEROS	Acredora	Acumulativa
4.3.2	INCREMENTO POR VARIACIÓN DE INVENTARIOS	Acredora	Acumulativa
4.3.2.1	INCREMENTO POR VARIACIÓN DE INVENTARIOS DE MERCANCÍAS PARA VENTA	Acredora	Acumulativa
4.3.2.1.01	INCREMENTO POR VARIACIÓN DE INVENTARIOS DE MERCANCÍAS PARA VENTA	Acredora	Acumulativa
4.3.2.2	INCREMENTO POR VARIACIÓN DE INVENTARIOS DE MERCANCÍAS TERMINADAS	Acredora	Acumulativa
4.3.2.2.01	INCREMENTO POR VARIACIÓN DE INVENTARIOS DE MERCANCÍAS TERMINADAS	Acredora	Acumulativa
4.3.2.3	INCREMENTO POR VARIACIÓN DE INVENTARIOS DE MERCANCÍAS EN PROCESO DE ELABORACIÓN	Acredora	Acumulativa
4.3.2.3.01	INCREMENTO POR VARIACIÓN DE INVENTARIOS DE MERCANCÍAS EN PROCESO DE ELABORACIÓN	Acredora	Acumulativa
4.3.2.4	INCREMENTO POR VARIACIÓN DE INVENTARIOS DE MATERIAS PRIMAS, MATERIALES Y SUMINISTROS PARA PRODUCCIÓN	Acredora	Acumulativa
4.3.2.4.01	INCREMENTO POR VARIACIÓN DE INVENTARIOS DE MATERIAS PRIMAS, MATERIALES Y SUMINISTROS PARA PRODUCCIÓN	Acredora	Acumulativa
4.3.2.5	INCREMENTO POR VARIACIÓN DE ALMACÉN DE MATERIAS PRIMAS, MATERIALES Y SUMINISTROS DE CONSUMO	Acredora	Acumulativa
4.3.2.5.01	INCREMENTO POR VARIACIÓN DE ALMACÉN DE MATERIAS PRIMAS, MATERIALES Y SUMINISTROS DE CONSUMO	Acredora	Acumulativa
4.3.3	DISMINUCIÓN DEL EXCESO DE ESTIMACIONES POR PÉRDIDA O DETERIORO U	Acredora	Acumulativa



# SISTEMA MUNICIPAL PARA EL DESARROLLO INTEGRAL DE LA QUERETARO

## Plan de Cuentas - Lista de Cuentas



Fecha y hora de Impresión | 08/ago./2024  
09:57 a. m.

Cuenta	Descripción de la Cuenta	Naturaleza	Tipo
4.3.3.1	OBSOLESCENCIA DISMINUCIÓN DEL EXCESO DE ESTIMACIONES POR PÉRDIDA O DETERIORO U OBSOLESCENCIA	Acredora	Acumulativa
4.3.3.1.01	DISMINUCIÓN DEL EXCESO DE ESTIMACIONES POR PÉRDIDA O DETERIORO U OBSOLESCENCIA	Acredora	Acumulativa
4.3.4	DISMINUCIÓN DEL EXCESO DE PROVISIONES	Acredora	Acumulativa
4.3.4.1	DISMINUCIÓN DEL EXCESO DE PROVISIONES	Acredora	Acumulativa
4.3.4.1.01	DISMINUCIÓN DEL EXCESO DE PROVISIONES	Acredora	Acumulativa
4.3.9	OTROS INGRESOS Y BENEFICIOS VARIOS	Acredora	Acumulativa
4.3.9.2	BONIFICACIONES Y DESCUENTOS OBTENIDOS	Acredora	Acumulativa
4.3.9.2.01	BONIFICACIONES Y DESCUENTOS OBTENIDOS	Acredora	Acumulativa
4.3.9.3	DIFERENCIAS POR TIPO DE CAMBIO A FAVOR	Acredora	Acumulativa
4.3.9.3.01	DIFERENCIAS POR TIPO DE CAMBIO A FAVOR	Acredora	Acumulativa
4.3.9.4	DIFERENCIAS DE COTIZACIONES A FAVOR EN VALORES NEGOCIABLES	Acredora	Acumulativa
4.3.9.4.01	DIFERENCIAS DE COTIZACIONES A FAVOR EN VALORES NEGOCIABLES	Acredora	Acumulativa
4.3.9.5	RESULTADO POR POSICIÓN MONETARIA	Acredora	Acumulativa
4.3.9.5.01	RESULTADO POR POSICIÓN MONETARIA	Acredora	Acumulativa
4.3.9.6	UTILIDADES POR PARTICIPACIÓN PATRIMONIAL	Acredora	Acumulativa
4.3.9.6.01	UTILIDADES POR PARTICIPACIÓN PATRIMONIAL	Acredora	Acumulativa
4.3.9.7	DIFERENCIAS POR REESTRUCTURACIÓN DE DEUDA PÚBLICA A FAVOR	Acredora	Acumulativa
4.3.9.7.01	DIFERENCIAS POR REESTRUCTURACIÓN DE DEUDA PÚBLICA A FAVOR	Acredora	Acumulativa
4.3.9.9	OTROS INGRESOS Y BENEFICIOS VARIOS	Acredora	Acumulativa
4.3.9.9.01	OTROS INGRESOS Y BENEFICIOS VARIOS	Acredora	Acumulativa
4.3.9.9.01.01	REMANENTE 2018	Acredora	Registro
4.3.9.9.01.02	INSCRIPCIÓN A PROVEEDORES	Acredora	Registro
4.3.9.9.01.03	COMPRA DE BASES	Acredora	Registro
4.3.9.9.01.04	DONATIVOS EN EFECTIVO	Acredora	Registro
4.3.9.9.01.05	REMANENTE 2019	Acredora	Registro
4.3.9.9.01.06	VENTA DE CHATARRA	Acredora	Registro
4.3.9.9.01.07	REMANENTE 2020	Acredora	Registro
4.3.9.9.01.08	OTROS INGRESOS FINANCIEROS	Acredora	Registro
4.3.9.9.01.09	REMANENTE 2021	Acredora	Registro
4.3.9.9.02	OTROS PRODUCTOS QUE NO SE CONSIDERAN INGRESOS	Acredora	Registro
5	GASTOS Y OTRAS PÉRDIDAS	Deudora	Acumulativa
5.1	GASTOS DE FUNCIONAMIENTO	Deudora	Acumulativa
5.1.1	SERVICIOS PERSONALES	Deudora	Acumulativa
5.1.1.1	REMUNERACIONES AL PERSONAL DE CARÁCTER PERMANENTE	Deudora	Acumulativa
5.1.1.1.1131	Sueldos base al personal permanente	Deudora	Registro
5.1.1.2	REMUNERACIONES AL PERSONAL DE CARÁCTER TRANSITORIO	Deudora	Acumulativa
5.1.1.3	REMUNERACIONES ADICIONALES Y ESPECIALES	Deudora	Acumulativa
5.1.1.3.1312	Prima Quinquenal por años de Servicio Efectivos Prestados	Deudora	Registro
5.1.1.3.1313	Prima de Antigüedad	Deudora	Registro
5.1.1.3.1321	Primas de vacaciones, dominical y gratificación de fin de año	Deudora	Registro
5.1.1.3.1322	Gratificación de fin de año	Deudora	Registro

# SISTEMA MUNICIPAL PARA EL DESARROLLO INTEGRAL DE LA QUERETARO

## Plan de Cuentas - Lista de Cuentas



Fecha y hora de Impresión | 08/ago./2024 09:57 a. m.

Cuenta	Descripción de la Cuenta	Naturaleza	Tipo
5.1.1.4	SEGURIDAD SOCIAL	Deudora	Acumulativa
5.1.1.5	OTRAS PRESTACIONES SOCIALES Y ECONÓMICAS	Deudora	Acumulativa
5.1.1.5.1511	Cuotas para el fondo de ahorro y fondo de trabajo	Deudora	Registro
5.1.1.5.1521	Indemnizaciones	Deudora	Registro
5.1.1.5.1541	Prestaciones contractuales	Deudora	Registro
5.1.1.5.1544	Despensa	Deudora	Registro
5.1.1.5.1591	Otras prestaciones sociales y económicas	Deudora	Registro
5.1.1.6	PAGO DE ESTÍMULOS A SERVIDORES PÚBLICOS	Deudora	Acumulativa
5.1.2	MATERIALES Y SUMINISTROS	Deudora	Acumulativa
5.1.2.1	MATERIALES DE ADMINISTRACIÓN, EMISIÓN DE DOCUMENTOS Y ARTÍCULOS OFICIALES	Deudora	Acumulativa
5.1.2.1.2111	Materiales, útiles y equipos menores de oficina	Deudora	Registro
5.1.2.1.2121	Materiales y útiles de impresión y reproducción	Deudora	Registro
5.1.2.1.2141	Materiales, útiles y equipos menores de tecnologías de la información y comunicaciones	Deudora	Registro
5.1.2.1.2161	Material de limpieza	Deudora	Registro
5.1.2.2	ALIMENTOS Y UTENSILIOS	Deudora	Acumulativa
5.1.2.2.2211	Productos alimenticios para personas	Deudora	Registro
5.1.2.2.2221	Productos alimenticios para animales	Deudora	Registro
5.1.2.3	MATERIAS PRIMAS Y MATERIALES DE PRODUCCIÓN Y COMERCIALIZACIÓN	Deudora	Acumulativa
5.1.2.4	MATERIALES Y ARTÍCULOS DE CONSTRUCCIÓN Y DE REPARACIÓN	Deudora	Acumulativa
5.1.2.5	PRODUCTOS QUÍMICOS, FARMACÉUTICOS Y DE LABORATORIO	Deudora	Acumulativa
5.1.2.5.2531	Medicinas y productos farmacéuticos	Deudora	Registro
5.1.2.5.2541	Materiales, accesorios y suministros médicos	Deudora	Registro
5.1.2.6	COMBUSTIBLES, LUBRICANTES Y ADITIVOS	Deudora	Acumulativa
5.1.2.6.2611	Combustibles, lubricantes y aditivos	Deudora	Registro
5.1.2.7	VESTUARIO, BLANCOS, PRENDAS DE PROTECCIÓN Y ARTÍCULOS DEPORTIVOS	Deudora	Acumulativa
5.1.2.8	MATERIALES Y SUMINISTROS PARA SEGURIDAD	Deudora	Acumulativa
5.1.2.9	HERRAMIENTAS, REFACCIONES Y ACCESORIOS MENORES	Deudora	Acumulativa
5.1.3	SERVICIOS GENERALES	Deudora	Acumulativa
5.1.3.1	SERVICIOS BÁSICOS	Deudora	Acumulativa
5.1.3.1.3111	Energía eléctrica	Deudora	Registro
5.1.3.1.3121	Gas	Deudora	Registro
5.1.3.1.3131	Agua	Deudora	Registro
5.1.3.1.3141	Telefonía tradicional	Deudora	Registro
5.1.3.1.3151	Telefonía celular	Deudora	Registro
5.1.3.2	SERVICIOS DE ARRENDAMIENTO	Deudora	Acumulativa
5.1.3.2.3231	Arrendamiento de mobiliario y equipo de administración, educacional y recreativo	Deudora	Registro
5.1.3.3	SERVICIOS PROFESIONALES, CIENTÍFICOS Y TÉCNICOS Y OTROS SERVICIOS	Deudora	Acumulativa
5.1.3.3.3311	Servicios legales, de contabilidad, auditoría y relacionados	Deudora	Registro
5.1.3.3.3341	Servicios de capacitación	Deudora	Registro
5.1.3.3.3381	Servicios de vigilancia	Deudora	Registro
5.1.3.3.3391	Servicios profesionales, científicos y técnicos integrales	Deudora	Registro
5.1.3.4	SERVICIOS FINANCIEROS, BANCARIOS Y COMERCIALES	Deudora	Acumulativa

# SISTEMA MUNICIPAL PARA EL DESARROLLO INTEGRAL DE LA QUERETARO

## Plan de Cuentas - Lista de Cuentas



Fecha y hora de Impresión | 08/ago./2024  
09:57 a. m.

Cuenta	Descripción de la Cuenta	Naturaleza	Tipo
5.1.3.4.3411	Servicios financieros y bancarios	Deudora	Registro
5.1.3.4.3451	Seguro de bienes patrimoniales	Deudora	Registro
5.1.3.5	SERVICIOS DE INSTALACIÓN, REPARACIÓN, MANTENIMIENTO Y CONSERVACIÓN	Deudora	Acumulativa
5.1.3.5.3511	Conservación y mantenimiento menor de inmuebles	Deudora	Registro
5.1.3.5.3551	Reparación y mantenimiento de equipo de transporte	Deudora	Registro
5.1.3.6	SERVICIOS DE COMUNICACIÓN SOCIAL Y PUBLICIDAD	Deudora	Acumulativa
5.1.3.7	SERVICIOS DE TRASLADO Y VIÁTICOS	Deudora	Acumulativa
5.1.3.8	SERVICIOS OFICIALES	Deudora	Acumulativa
5.1.3.9	OTROS SERVICIOS GENERALES	Deudora	Acumulativa
5.1.3.9.3921	Impuestos y derechos	Deudora	Registro
5.1.3.9.3981	Impuesto sobre nóminas y otros que se deriven de una relación laboral	Deudora	Registro
5.2	TRANSFERENCIAS, ASIGNACIONES, SUBSIDIOS Y OTRAS AYUDAS	Deudora	Acumulativa
5.2.1	TRANSFERENCIAS INTERNAS Y ASIGNACIONES AL SECTOR PÚBLICO	Deudora	Acumulativa
5.2.1.1	ASIGNACIONES AL SECTOR PÚBLICO	Deudora	Acumulativa
5.2.1.2	TRANSFERENCIAS INTERNAS AL SECTOR PÚBLICO	Deudora	Acumulativa
5.2.2	TRANSFERENCIAS AL RESTO DEL SECTOR PÚBLICO	Deudora	Acumulativa
5.2.2.1	TRANSFERENCIAS A ENTIDADES PARAESTATALES	Deudora	Acumulativa
5.2.2.2	TRANSFERENCIAS A ENTIDADES FEDERATIVAS Y MUNICIPIOS	Deudora	Acumulativa
5.2.3	SUBSIDIOS Y SUBVENCIONES	Deudora	Acumulativa
5.2.3.1	SUBSIDIOS	Deudora	Acumulativa
5.2.3.2	SUBVENCIONES	Deudora	Acumulativa
5.2.4	AYUDAS SOCIALES	Deudora	Acumulativa
5.2.4.1	AYUDAS SOCIALES A PERSONAS	Deudora	Acumulativa
5.2.4.1.4411	Ayudas sociales a personas	Deudora	Registro
5.2.4.2	BECAS	Deudora	Acumulativa
5.2.4.3	AYUDAS SOCIALES A INSTITUCIONES	Deudora	Acumulativa
5.2.4.3.4451	Ayudas sociales a instituciones sin fines de lucro	Deudora	Registro
5.2.4.4	AYUDAS SOCIALES POR DESASTRES NATURALES Y OTROS SINIESTROS	Deudora	Acumulativa
5.2.5	PENSIONES Y JUBILACIONES	Deudora	Acumulativa
5.2.5.1	PENSIONES	Deudora	Acumulativa
5.2.5.1.4511	Pensiones	Deudora	Registro
5.2.5.2	JUBILACIONES	Deudora	Acumulativa
5.2.5.9	OTRAS PENSIONES Y JUBILACIONES	Deudora	Acumulativa
5.2.6	TRANSFERENCIAS A FIDEICOMISOS, MANDATOS Y CONTRATOS ANÁLOGOS	Deudora	Acumulativa
5.2.6.1	TRANSFERENCIAS A FIDEICOMISOS, MANDATOS Y CONTRATOS ANÁLOGOS AL GOBIERNO	Deudora	Acumulativa
5.2.6.2	TRANSFERENCIAS A FIDEICOMISOS, MANDATOS Y CONTRATOS ANÁLOGOS A ENTIDADES PARAESTATALES	Deudora	Acumulativa
5.2.7	TRANSFERENCIAS A LA SEGURIDAD SOCIAL	Deudora	Acumulativa
5.2.7.1	TRANSFERENCIAS POR OBLIGACIONES DE LEY	Deudora	Acumulativa
5.2.8	DONATIVOS	Deudora	Acumulativa
5.2.8.1	DONATIVOS A INSTITUCIONES SIN FINES DE LUCRO	Deudora	Acumulativa
5.2.8.2	DONATIVOS A ENTIDADES FEDERATIVAS Y MUNICIPIOS	Deudora	Acumulativa
5.2.8.3	DONATIVOS A FIDEICOMISO, MANDATOS Y CONTRATOS ANÁLOGOS PRIVADOS	Deudora	Acumulativa



Secretaría de  
**Finanzas**



**SAN JUAN DEL RÍO**

2021 - 2024

# MANUAL DE CONTABILIDAD GUBERNAMENTAL

DEL MUNICIPIO DE SAN JUAN DEL RIO QUERETARO

SECRETARIA DE FINANZAS

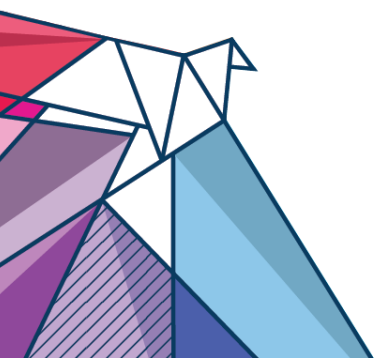

 (427) 689 00 12

 [www.sanjuandelrio.gob.mx](http://www.sanjuandelrio.gob.mx)

Bldv. Paso de los Guzmán No. 24, Barrio del Espíritu Santo  
C.P. 76803 San Juan del Río, Querétaro



El Manual de Contabilidad constituye la base normativa modelo de Contabilidad Gubernamental y tiene como propósito mostrar los conceptos básicos, los elementos que lo integran y las bases técnicas y metodológicas en que debe sustentarse para su funcionamiento operativo, lo cual permita generar en tiempo real, estados de ejecución presupuestaria, contables y económicos, encuadrados en la Ley General de Contabilidad Gubernamental y Ley de Disciplina Financiera.



## Contenido

Introducción

Capítulo I. Aspectos Generales del Sistema de Contabilidad Gubernamental.

Capítulo II. Fundamentos metodológicos de la integración y producción automática de información financiera.

Capítulo III. Plan de Cuentas

Capítulo IV. Instructivos de manejo de cuentas.

Capítulo V. Modelo de Asientos para el Registro Contable.

Capítulo VI. Guías contabilizadoras

Capítulo VII. Normas y Metodología para la Emisión de Información Financieras y Estructura de los Estados Financieros Básicos del Ente Público y características de sus Notas.

Capítulo VIII. Criterio para la elaboración y presentación homogénea de la Información financiera y de los formatos a que hace referencia la Ley de Disciplina Financiera de las Entidades Federativas y Municipios.

Anexo I Matrices de Conversión.

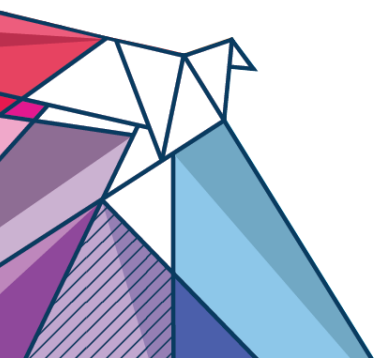



## Capítulo III. Plan de Cuentas.

- A. ASPECTOS GENERALES
- B. BASE DE CODIFICACIÓN
- C. ESTRUCTURA DEL PLAN DE CUENTAS
- D. CONTENIDO DEL PLAN DE CUENTAS
- E. LAS CUENTAS
- F. RELACIÓN CONTABLE/PRESUPUESTARIA

### A) Aspectos Generales

El Plan de Cuentas considera las Normas Internacionales de Contabilidad para el Sector Público (NICSP) emitidas por la Junta de Normas Internacionales de Contabilidad del Sector Público (International Public Sector Accounting Standards Board, International Federation of Accountants) y las Normas de Información Financiera (NIF) del Consejo Mexicano para la Investigación y Desarrollo de Normas de Información Financiera (CINIF).

El objetivo del Plan de Cuentas es proporcionar los elementos necesarios que les permita contabilizar sus operaciones, proveer información útil en tiempo y forma, para la toma de decisiones por parte de los responsables de administrar las finanzas públicas, para garantizar el control del patrimonio; así como medir los resultados de la gestión pública financiera y para satisfacer los requerimientos de todas las instituciones relacionadas con el control, la transparencia y la rendición de cuentas.



En este sentido constituye una herramienta básica para el registro de las operaciones, que otorga consistencia a la presentación de los resultados del ejercicio y facilita su interpretación, proporcionando las bases para consolidar bajo criterios armonizados la información contable.

El Plan de Cuentas que se presenta comprende la enumeración de cuentas ordenadas sistemáticamente e identificadas con nombres para distinguir un tipo de partida de otras, para los fines del registro contable de las transacciones.

El Plan de Cuentas toma en consideración los siguientes aspectos contables:

- Cada cuenta debe reflejar el registro de un tipo de transacción definida;
- Las transacciones iguales deben registrarse en la misma cuenta;
- El nombre asignado a cada cuenta debe ser claro y expresar su contenido a fines de evitar confusiones y facilitar la interpretación de los estados financieros a los usuarios de la información, aunque éstos no sean expertos en Contabilidad Gubernamental;
- Se adopta un sistema numérico para codificar las cuentas, el cual es flexible para permitir la incorporación de otras cuentas que resulten necesarias a los propósitos perseguidos.
- Las cuentas de orden contables señaladas, son las mínimas necesarias, se podrán aperturar otras, de acuerdo con las necesidades de SESEQ.

Para el registro de las operaciones contables y presupuestarias, deberán ajustarse a los respectivos Clasificadores por Rubros de Ingresos, Tipo de Gasto y Objeto del Gasto al Plan de Cuentas, mismos que estarán armonizados.

El 9 de diciembre de 2009 en el Diario Oficial de la Federación se publicó el documento "Plan de Cuentas". Dados los avances registrados a la fecha en el diseño del Sistema de Contabilidad Gubernamental que se presentan en este Manual de Contabilidad Gubernamental, se requiere de algunos cambios en el documento citado, derivado de la interrelación contable presupuestal se





realizaron modificaciones menores en el nombre de las cuentas, con el propósito de coadyuvar a su mejor aplicación. Por este Capítulo del Manual de Contabilidad, se reemplaza a la norma sobre el mismo tema emitida por el CONAC con fecha 1 de diciembre de 2009.

## **B) Base de Codificación**

El código de cuentas ha sido diseñado con la finalidad de establecer una clasificación, flexible, ordenada y pormenorizada de las cuentas de mayor y de las subcuentas que se debe utilizar para el registro contable de las operaciones del ente público. La estructura presentada en este documento, permite formar agrupaciones que van de conceptos generales a particulares, el cual se conforma de 5 niveles de clasificación como sigue:

### **PRIMER AGREGADO**

---

Género	1 Activo
Grupo	1.1 Activo Circulante
Rubro	1.1.1 Efectivo y Equivalentes

### **SEGUNDO AGREGADO**

---

Cuenta	1.1.1.1 Efectivo
Subcuenta	1.1.1.1.1 Caja

**GENERO:** Considera el universo de la clasificación.

**GRUPO:** Determina el ámbito del universo en rubros compatibles con el género en forma estratificada, permitiendo conocer a niveles agregados su composición.

**RUBRO:** Permite la clasificación particular de las operaciones del ente público.

**CUENTA:** Establece el registro de las operaciones a nivel cuenta de mayor.



**SUBCUENTA:** Constituye un mayor detalle de las cuentas. Será aprobada, por la unidad administrativa o instancia competente en materia de Contabilidad Gubernamental de cada orden de gobierno, quienes autorizarán la desagregación del Plan de Cuentas de acuerdo a sus necesidades, a partir de la estructura básica que se está presentando, con excepción de las señaladas al final de este capítulo en la "Relación Contable/Presupuestaria", necesarias para la interrelación con los clasificadores presupuestarios.

## A) Estructura del Plan de Cuentas

### ESTRUCTURA DEL PLAN DE CUENTAS

Género	Grupo	Rubro
<b>1 ACTIVO</b>	1 Activo Circulante	<ul style="list-style-type: none"> <li>1 Efectivo y Equivalentes</li> <li>2 Derechos a Recibir Efectivo o Equivalentes</li> <li>3 Derechos a Recibir Bienes o Servicios</li> <li>4 Inventarios</li> <li>5 Almacenes</li> <li>6 Estimación por Pérdida o Deterioro de Activos Circulantes</li> <li>9 Otros Activos Circulantes</li> </ul>
	2 Activo No Circulante	<ul style="list-style-type: none"> <li>1 Inversiones Financieras a Largo Plazo</li> <li>2 Derechos a Recibir Efectivo o Equivalentes a Largo Plazo</li> <li>3 Bienes Inmuebles, Infraestructura y Construcciones en Proceso</li> <li>4 Bienes Muebles</li> <li>5 Activos Intangibles</li> <li>6 Depreciación, Deterioro y Amortización Acumulada de Bienes</li> <li>7 Activos Diferidos</li> <li>8 Estimación por Pérdida o Deterioro de Activos no Circulantes</li> <li>9 Otros Activos no Circulantes</li> </ul>



**2 PASIVO**

- 1 Pasivo Circulante
  - 1 Cuentas por Pagar a Corto Plazo
  - 2 Documentos por Pagar a Corto Plazo
  - 3 Porción a Corto Plazo de la Deuda Pública a Largo Plazo
  - 4 Títulos y Valores a Corto Plazo
  - 5 Pasivos Diferidos a Corto Plazo
  - 6 Fondos y Bienes de Terceros en Garantía y/o Administración a Corto Plazo
  - 7 Provisiones a Corto Plazo
  - 9 Otros Pasivos a Corto Plazo
- 2 Pasivo No Circulante
  - 1 Cuentas por Pagar a Largo Plazo
  - 2 Documentos por Pagar a Largo Plazo
  - 3 Deuda Pública a Largo Plazo
  - 4 Pasivos Diferidos a Largo Plazo
  - 5 Fondos y Bienes de Terceros en Garantía y/o Administración a Largo Plazo
  - 6 Provisiones a Largo Plazo

**Género**

**Grupo**

**Rubro**

**3 HACIENDA PÚBLICA/PATRIMONIO**

- 1 Hacienda Pública/Patrimonio Contribuido
  - 1 Aportaciones
  - 2 Donación de Capital
  - 3 Actualización de la Hacienda Pública/ Patrimonio
- 2 Hacienda Pública/Patrimonio Generado
  - 1 Resultados del Ejercicio (Ahorro/ Desahorro)
  - 2 Resultados de Ejercicios Anteriores
  - 3 Revalúos
  - 4 Reservas
  - 5 Rectificaciones de Resultados de Ejercicios Anteriores
- 3 Exceso o Insuficiencia en la Actualización de la Hacienda Pública / Patrimonio
  - 1 Resultado por Posición Monetaria
  - 2 Resultado por Tenencia de Activos no Monetarios

**4 INGRESOS Y OTROS BENEFICIO**

- 1 Ingresos de Gestión
  - 1 Impuestos
  - 2 Cuotas y Aportaciones de Seguridad Social
  - 3 Contribuciones de Mejoras
  - 4 Derechos



**S**

5 Productos

6 Aprovechamientos

7 Ingresos por Venta de Bienes y Prestación de Servicios

9 Ingresos no Comprendidos en las Fracciones de la Ley de Ingresos Causados en Ejercicios Fiscales Anteriores

2 Participaciones, Aportaciones, Convenios, Incentivos Derivados de la Colaboración Fiscal, Fondos Distintos de Aportaciones, Transferencias, Asignaciones, Subsidios y Subvenciones, y Pensiones y Jubilaciones

1 Participaciones, Aportaciones, Convenios, Incentivos Derivados de la Colaboración Fiscal y Fondos Distintos de Aportaciones

2 Transferencias, Asignaciones, Subsidios y Subvenciones, y Pensiones y Jubilaciones

3 Otros Ingresos y Beneficios

1 Ingresos Financieros  
2 Incremento por Variación de Inventarios  
3 Disminución del Exceso de Estimaciones por Pérdida o Deterioro u Obsolescencia  
4 Disminución del Exceso de Provisiones  
9 Otros Ingresos y Beneficios Varios

**Género**

**Grupo**

**Rubro**

**5 GASTOS Y OTRAS PÉRDIDAS**

1 Gastos de Funcionamiento

1 Servicios Personales  
2 Materiales y Suministros  
3 Servicios Generales

1 Transferencias Internas y Asignaciones al Sector





2 Transferencias, Asignaciones, Subsidios y Otras Ayudas	<ul style="list-style-type: none"> <li>Público</li> <li>2 Transferencias al Resto del Sector Público</li> <li>3 Subsidios y Subvenciones</li> <li>4 Ayudas Sociales</li> <li>5 Pensiones y Jubilaciones</li> <li>6 Transferencias a Fideicomisos, Mandatos y Contratos Análogos</li> <li>7 Transferencias a la Seguridad Social</li> <li>8 Donativos</li> <li>9 Transferencias al Exterior</li> </ul>
3 Participaciones y Aportaciones	<ul style="list-style-type: none"> <li>1 Participaciones</li> <li>2 Aportaciones</li> <li>3 Convenios</li> </ul>
4 Intereses, Comisiones y Otros Gastos de la Deuda Pública	<ul style="list-style-type: none"> <li>1 Intereses de la Deuda Pública</li> <li>2 Comisiones de la Deuda Pública</li> <li>3 Gastos de la Deuda Pública</li> <li>4 Costo por Coberturas</li> <li>5 Apoyos Financieros</li> </ul>
5 Otros Gastos y Pérdidas Extraordinarias	<ul style="list-style-type: none"> <li>1 Estimaciones, Depreciaciones, Deterioros, Obsolescencias y Amortizaciones</li> <li>2 Provisiones</li> <li>3 Disminución de Inventarios</li> <li>9 Otros Gastos</li> </ul>
6 Inversión Pública	<ul style="list-style-type: none"> <li>1 Inversión Pública no Capitalizable</li> </ul>

**6 CUENTAS DE CIERRE CONTABLE**

- 1 Resumen de Ingresos y Gastos
- 2 Ahorro de la Gestión
- 3 Desahorro de la Gestión

1 Valores en Custodia





**7 CUENTAS DE  
ORDEN  
CONTABLES**

1 Valores

- 2 Custodia de Valores
- 3 Instrumentos de Crédito Prestados a Formadores de
- 4 Préstamo de Instrumentos de Crédito a Formadores de Mercado y su Garantía
- 5 Instrumentos de Crédito Recibidos en Garantía de los Formadores de Mercado
- 6 Garantía de Créditos Recibidos de los Formadores de Mercado

2 Emisión de Obligaciones

- 1 Autorización para la Emisión de Bonos, Títulos y Valores de la Deuda Pública Interna <sup>1</sup>
- 2 Autorización para la Emisión de Bonos, Títulos y Valores de la Deuda Pública Externa
- 3 Emisiones Autorizadas de la Deuda Pública Interna y Externa
- 4 Suscripción de Contratos de Préstamos y Otras Obligaciones de la Deuda Pública Interna
- 5 Suscripción de Contratos de Préstamos y Otras Obligaciones de la Deuda Pública Externa
- 6 Contratos de Préstamos y Otras Obligaciones de la Deuda Pública Interna y Externa

3 Avaluos y Garantías

- 1 Avaluos Autorizados
- 2 Avaluos Firmados
- 3 Fianzas y Garantías Recibidas por Deudas a Cobrar
- 4 Fianzas y Garantías Recibidas
- 5 Fianzas Otorgadas para Respaldo de Obligaciones no Fiscales del Gobierno
- 6 Fianzas Otorgadas del Gobierno para



Respaldo Obligaciones no Fiscales

4 Juicios

- 1 Demandas Judiciales en Proceso de Resolución
- 2 Resolución de Demandas en Proceso Judicial

**7 CUENTAS DE ORDEN CONTABLES**

5 Inversión Mediante Proyectos para Prestación de Servicios (PPS) y Similares

- 1 Contratos para Inversión Mediante Proyectos para Prestación de Servicios (PPS) y Similares
- 2 Inversión Pública Contratada Mediante Proyectos para Prestación de Servicios (PPS) y Similares

6 Bienes en Concesionados o en Comodato

- 1 Bienes Bajo Contrato en Concesión
- 2 Contrato de Concesión por Bienes
- 3 Bienes Bajo Contrato en Comodato
- 4 Contrato de Comodato por Bienes

**8 CUENTAS DE ORDEN PRESUPUESTARIAS**

1 Ley de Ingresos

- 1 Ley de Ingresos Estimada
- 2 Ley de Ingresos por Ejecutar
- 3 Modificaciones a la Ley de Ingresos Estimada
- 4 Ley de Ingresos Devengada
- 5 Ley de Ingresos Recaudada





- 1 Presupuesto de Egresos Aprobado
- 2 Presupuesto de Egresos por Ejercer
- 3 Modificaciones al Presupuesto de Egresos Aprobado
- 2 Presupuesto de Egresos
- 4 Presupuesto de Egresos Comprometido
- 5 Presupuesto de Egresos Devengado
- 6 Presupuesto de Egresos Ejercido
- 7 Presupuesto de Egresos Pagado

**9 CUENTAS DE CIERRE  
PRESUPUESTARIO**

- 1 Superávit Financiero
- 2 Déficit Financiero
- 3 Adeudos de Ejercicios Fiscales Anteriores

## A) Contenido del Plan de Cuentas a 4o. Nivel

### 1 ACTIVO

#### 1.1 ACTIVO CIRCULANTE

##### 1.1.1 Efectivo y Equivalentes

1.1.1.1 Efectivo

1.1.1.2 Bancos/Tesorería

1.1.1.3 Bancos/Dependencias y Otros

1.1.1.4 Inversiones Temporales (Hasta 3 meses)

1.1.1.5 Fondos con Afectación Específica

1.1.1.6 Depósitos de Fondos de Terceros en Garantía y/o Administración

1.1.1.9 Otros Efectivos y Equivalentes

##### 1.1.2 Derechos a Recibir Efectivo o Equivalentes

1.1.2.1 Inversiones Financieras de Corto Plazo

1.1.2.2 Cuentas por Cobrar a Corto Plazo

1.1.2.3 Deudores Diversos por Cobrar a Corto Plazo

1.1.2.4 Ingresos por Recuperar a Corto Plazo

1.1.2.5 Deudores por Anticipos de la Tesorería a Corto Plazo

1.1.2.6 Préstamos Otorgados a Corto Plazo

1.1.2.9 Otros Derechos a Recibir Efectivo o Equivalentes a Corto Plazo

##### 1.1.3 Derechos a Recibir Bienes o Servicios

1.1.3.1 Anticipo a Proveedores por Adquisición de Bienes y Prestación de Servicios a Corto Plazo





- 1.1.3.2 Anticipo a Proveedores por Adquisición de Bienes Inmuebles y Muebles a Corto Plazo
- 1.1.3.3 Anticipo a Proveedores por Adquisición de Bienes Intangibles a Corto Plazo
- 1.1.3.4 Anticipo a Contratistas por Obras Públicas a Corto Plazo
- 1.1.3.9 Otros Derechos a Recibir Bienes o Servicios a Corto Plazo
- 1.1.4 Inventarios
  - 1.1.4.1 Inventario de Mercancías para Venta
  - 1.1.4.2 Inventario de Mercancías Terminadas
  - 1.1.4.3 Inventario de Mercancías en Proceso de Elaboración
  - 1.1.4.4 Inventario de Materias Primas, Materiales y Suministros para Producción
  - 1.1.4.5 Bienes en Tránsito
- 1.1.5 Almacenes
  - 1.1.5.1 Almacén de Materiales y Suministros de Consumo
- 1.1.6 Estimación por Pérdida o Deterioro de Activos Circulantes
  - 1.1.6.1 Estimaciones para Cuentas Incobrables por Derechos a Recibir Efectivo o Equivalentes
  - 1.1.6.2 Estimación por Deterioro de Inventarios
- 1.1.9 Otros Activos Circulantes
  - 1.1.9.1 Valores en Garantía
  - 1.1.9.2 Bienes en Garantía (excluye depósitos de fondos)
  - 1.1.9.3 Bienes Derivados de Embargos, Decomisos, Aseguramientos y Dación en Pago
  - 1.1.9.4 Adquisición con Fondos de Terceros

## **1.2 ACTIVO NO CIRCULANTE**

- 1.2.1 Inversiones Financieras a Largo Plazo
  - 1.2.1.1 Inversiones a Largo Plazo
  - 1.2.1.2 Títulos y Valores a Largo Plazo
  - 1.2.1.3 Fideicomisos, Mandatos y Contratos Análogos
  - 1.2.1.4 Participaciones y Aportaciones de Capital
- 1.2.2 Derechos a Recibir Efectivo o Equivalentes a Largo Plazo
  - 1.2.2.1 Documentos por Cobrar a Largo Plazo
  - 1.2.2.2 Deudores Diversos a Largo Plazo
  - 1.2.2.3 Ingresos por Recuperar a Largo Plazo
  - 1.2.2.4 Préstamos Otorgados a Largo Plazo
  - 1.2.2.9 Otros Derechos a Recibir Efectivo o Equivalentes a Largo Plazo
- 1.2.3 Bienes Inmuebles, Infraestructura y Construcciones en Proceso
  - 1.2.3.1 Terrenos



- 1.2.3.2 Viviendas
- 1.2.3.3 Edificios no Habitacionales
- 1.2.3.4 Infraestructura
- 1.2.3.5 Construcciones en Proceso en Bienes de Dominio Público
- 1.2.3.6 Construcciones en Proceso en Bienes Propios
- 1.2.3.9 Otros Bienes Inmuebles
- 1.2.4 Bienes Muebles
  - 1.2.4.1 Mobiliario y Equipo de Administración
  - 1.2.4.2 Mobiliario y Equipo Educativo y Recreativo
  - 1.2.4.3 Equipo e Instrumental Médico y de Laboratorio
  - 1.2.4.4 Vehículos y Equipo de Transporte
  - 1.2.4.5 Equipo de Defensa y Seguridad
  - 1.2.4.6 Maquinaria, Otros Equipos y Herramientas
  - 1.2.4.7 Colecciones, Obras de Arte y Objetos Valiosos
  - 1.2.4.8 Activos Biológicos
- 1.2.5 Activos Intangibles
  - 1.2.5.1 Software
  - 1.2.5.2 Patentes, Marcas y Derechos
  - 1.2.5.3 Concesiones y Franquicias
  - 1.2.5.4 Licencias
  - 1.2.5.9 Otros Activos Intangibles
- 1.2.6 Depreciación, Deterioro y Amortización Acumulada de Bienes
  - 1.2.6.1 Depreciación Acumulada de Bienes Inmuebles
  - 1.2.6.2 Depreciación Acumulada de Infraestructura
  - 1.2.6.3 Depreciación Acumulada de Bienes Muebles
  - 1.2.6.4 Deterioro Acumulado de Bienes
  - 1.2.6.5 Amortización Acumulada de Activos Intangibles
- 1.2.7 Activos Diferidos
  - 1.2.7.1 Estudios, Formulación y Evaluación de Proyectos
  - 1.2.7.2 Derechos Sobre Bienes en Régimen de Arrendamiento Financiero
  - 1.2.7.3 Gastos Pagados por Adelantado a Largo Plazo
  - 1.2.7.4 Anticipos a Largo Plazo
  - 1.2.7.5 Beneficios al Retiro de Empleados Pagados por Adelantado
  - 1.2.7.9 Otros Activos Diferidos
- 1.2.8 Estimación por Pérdida o Deterioro de Activos no Circulantes

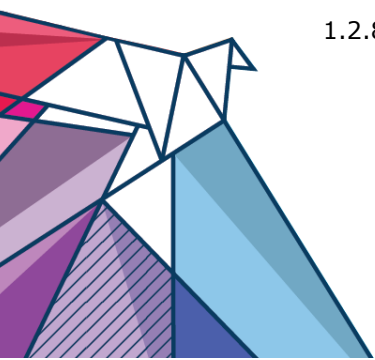



- 1.2.8.1 Estimaciones por Pérdida de Cuentas Incobrables de Documentos por Cobrar a Largo Plazo
- 1.2.8.2 Estimaciones por Pérdida de Cuentas Incobrables de Deudores Diversos por Cobrar a Largo Plazo
- 1.2.8.3 Estimaciones por Pérdida de Cuentas Incobrables de Ingresos por Cobrar a Largo Plazo
- 1.2.8.4 Estimaciones por Pérdida de Cuentas Incobrables de Préstamos Otorgados a Largo Plazo
- 1.2.8.9 Estimaciones por Pérdida de Otras Cuentas Incobrables a Largo Plazo
- 1.2.9 Otros Activos no Circulantes
  - 1.2.9.1 Bienes en Concesión
  - 1.2.9.2 Bienes en Arrendamiento Financiero
  - 1.2.9.3 Bienes en Comodato

## **2 PASIVO**

### **2.1 PASIVO CIRCULANTE**

- 2.1.1 Cuentas por Pagar a Corto Plazo
  - 2.1.1.1 Servicios Personales por Pagar a Corto Plazo
  - 2.1.1.2 Proveedores por Pagar a Corto Plazo
  - 2.1.1.3 Contratistas por Obras Públicas por Pagar a Corto Plazo
  - 2.1.1.4 Participaciones y Aportaciones por Pagar a Corto Plazo
  - 2.1.1.5 Transferencias Otorgadas por Pagar a Corto Plazo
  - 2.1.1.6 Intereses, Comisiones y Otros Gastos de la Deuda Pública por Pagar a Corto Plazo
  - 2.1.1.7 Retenciones y Contribuciones por Pagar a Corto Plazo
  - 2.1.1.8 Devoluciones de la Ley de Ingresos por Pagar a Corto Plazo
  - 2.1.1.9 Otras Cuentas por Pagar a Corto Plazo
- 2.1.2 Documentos por Pagar a Corto Plazo
  - 2.1.2.1 Documentos Comerciales por Pagar a Corto Plazo
  - 2.1.2.2 Documentos con Contratistas por Obras Públicas por Pagar a Corto Plazo
  - 2.1.2.9 Otros Documentos por Pagar a Corto Plazo
- 2.1.3 Porción a Corto Plazo de la Deuda Pública a Largo Plazo
  - 2.1.3.1 Porción a Corto Plazo de la Deuda Pública Interna
  - 2.1.3.2 Porción a Corto Plazo de la Deuda Pública Externa
  - 2.1.3.3 Porción a Corto Plazo de Arrendamiento Financiero
- 2.1.4 Títulos y Valores a Corto Plazo
  - 2.1.4.1 Títulos y Valores de la Deuda Pública Interna a Corto Plazo
  - 2.1.4.2 Títulos y Valores de la Deuda Pública Externa a Corto Plazo
- 2.1.5 Pasivos Diferidos a Corto Plazo



- 2.1.5.1 Ingresos Cobrados por Adelantado a Corto Plazo
- 2.1.5.2 Intereses Cobrados por Adelantado a Corto Plazo
- 2.1.5.9 Otros Pasivos Diferidos a Corto Plazo
- 2.1.6 Fondos y Bienes de Terceros en Garantía y/o Administración a Corto Plazo
  - 2.1.6.1 Fondos en Garantía a Corto Plazo
  - 2.1.6.2 Fondos en Administración a Corto Plazo
  - 2.1.6.3 Fondos Contingentes a Corto Plazo
  - 2.1.6.4 Fondos de Fideicomisos, Mandatos y Contratos Análogos a Corto Plazo
  - 2.1.6.5 Otros Fondos de Terceros en Garantía y/o Administración a Corto Plazo
  - 2.1.6.6 Valores y Bienes en Garantía a Corto Plazo
- 2.1.7 Provisiones a Corto Plazo
  - 2.1.7.1 Provisión para Demandas y Juicios a Corto Plazo
  - 2.1.7.2 Provisión para Contingencias a Corto Plazo
  - 2.1.7.9 Otras Provisiones a Corto Plazo
- 2.1.9 Otros Pasivos a Corto Plazo
  - 2.1.9.1 Ingresos por Clasificar
  - 2.1.9.2 Recaudación por Participar
  - 2.1.9.9 Otros Pasivos Circulantes

## **2.2 PASIVO NO CIRCULANTE**

- 2.2.1 Cuentas por Pagar a Largo Plazo
  - 2.2.1.1 Proveedores por Pagar a Largo Plazo
  - 2.2.1.2 Contratistas por Obras Públicas por Pagar a Largo Plazo
- 2.2.2 Documentos por Pagar a Largo Plazo
  - 2.2.2.1 Documentos Comerciales por Pagar a Largo Plazo
  - 2.2.2.2 Documentos con Contratistas por Obras Públicas por Pagar a Largo Plazo
  - 2.2.2.9 Otros Documentos por Pagar a Largo Plazo
- 2.2.3 Deuda Pública a Largo Plazo
  - 2.2.3.1 Títulos y Valores de la Deuda Pública Interna a Largo Plazo
  - 2.2.3.2 Títulos y Valores de la Deuda Pública Externa a Largo Plazo
  - 2.2.3.3 Préstamos de la Deuda Pública Interna por Pagar a Largo Plazo
  - 2.2.3.4 Préstamos de la Deuda Pública Externa por Pagar a Largo Plazo
  - 2.2.3.5 Arrendamiento Financiero por Pagar a Largo Plazo
- 2.2.4 Pasivos Diferidos a Largo Plazo
  - 2.2.4.1 Créditos Diferidos a Largo Plazo
  - 2.2.4.2 Intereses Cobrados por Adelantado a Largo Plazo
  - 2.2.4.9 Otros Pasivos Diferidos a Largo Plazo
- 2.2.5 Fondos y Bienes de Terceros en Garantía y/o Administración a Largo Plazo
  - 2.2.5.1 Fondos en Garantía a Largo Plazo

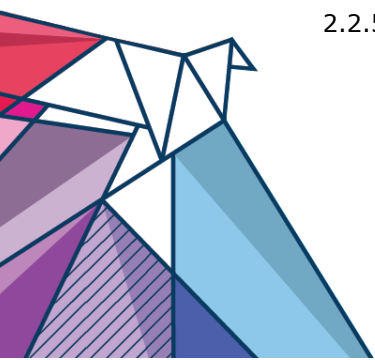



- 2.2.5.2 Fondos en Administración a Largo Plazo
- 2.2.5.3 Fondos Contingentes a Largo Plazo
- 2.2.5.4 Fondos de Fideicomisos, Mandatos y Contratos Análogos a Largo Plazo
- 2.2.5.5 Otros Fondos de Terceros en Garantía y/o Administración a Largo Plazo
- 2.2.5.6 Valores y Bienes en Garantía a Largo Plazo
- 2.2.6 Provisiones a Largo Plazo
  - 2.2.6.1 Provisión para Demandas y Juicios a Largo Plazo
  - 2.2.6.2 Provisión para Pensiones a Largo Plazo
  - 2.2.6.3 Provisión para Contingencias a Largo Plazo
  - 2.2.6.9 Otras Provisiones a Largo Plazo

### **3 HACIENDA PUBLICA/ PATRIMONIO**

#### **3.1 HACIENDA PUBLICA/PATRIMONIO CONTRIBUIDO**

- 3.1.1 Aportaciones
- 3.1.2 Donaciones de Capital
- 3.1.3 Actualización de la Hacienda Pública/Patrimonio

#### **3.2 HACIENDA PUBLICA /PATRIMONIO GENERADO**

- 3.2.1 Resultados del Ejercicio (Ahorro/ Desahorro)
- 3.2.2 Resultados de Ejercicios Anteriores
- 3.2.3 Revalúos
  - 3.2.3.1 Revalúo de Bienes Inmuebles
  - 3.2.3.2 Revalúo de Bienes Muebles
  - 3.2.3.3 Revalúo de Bienes Intangibles
  - 3.2.3.9 Otros Revalúos
- 3.2.4 Reservas
  - 3.2.4.1 Reservas de Patrimonio
  - 3.2.4.2 Reservas Territoriales
  - 3.2.4.3 Reservas por Contingencias
- 3.2.5 Rectificaciones de Resultados de Ejercicios Anteriores
  - 3.2.5.1 Cambios en Políticas Contables
  - 3.2.5.2 Cambios por Errores Contables

#### **3.3 EXCESO O INSUFICIENCIA EN LA ACTUALIZACION DE LA HACIENDA PUBLICA/PATRIMONIO**

- 3.3.1 Resultado por Posición Monetaria
- 3.3.2 Resultado por Tenencia de Activos no Monetarios

### **4 INGRESOS Y OTROS BENEFICIOS**

#### **4.1 INGRESOS DE GESTIÓN**

- 4.1.1 Impuestos
  - 4.1.1.1 Impuestos Sobre los Ingresos
  - 4.1.1.2 Impuestos Sobre el Patrimonio
  - 4.1.1.3 Impuestos Sobre la Producción, el Consumo y las Transacciones



- 4.1.1.4 Impuestos al Comercio Exterior
- 4.1.1.5 Impuestos Sobre Nóminas y Asimilables
- 4.1.1.6 Impuestos Ecológicos
- 4.1.1.7 Accesorios de Impuestos
- 4.1.1.8 Impuestos no Comprendidos en la Ley de Ingresos Vigente, Causados en Ejercicios Fiscales Anteriores Pendientes de Liquidación o Pago
  
- 4.1.1.9 Otros Impuestos
- 4.1.2 Cuotas y Aportaciones de Seguridad Social
  - 4.1.2.1 Aportaciones para Fondos de Vivienda
  - 4.1.2.2 Cuotas para la Seguridad Social
  
  - 4.1.2.3 Cuotas de Ahorro para el Retiro
  - 4.1.2.4 Accesorios de Cuotas y Aportaciones de Seguridad Social
  - 4.1.2.9 Otras Cuotas y Aportaciones para la Seguridad Social
- 4.1.3 Contribuciones de Mejoras
  - 4.1.3.1 Contribuciones de Mejoras por Obras Públicas
  - 4.1.3.2 Contribuciones de Mejoras no Comprendidas en la Ley de Ingresos Vigente, Causadas en Ejercicios Fiscales Anteriores Pendientes de Liquidación o Pago
  
- 4.1.4 Derechos
  - 4.1.4.1 Derechos por el Uso, Goce, Aprovechamiento o Explotación de Bienes de Dominio Público
  - 4.1.4.2 Derechos a los Hidrocarburos
  
  - 4.1.4.3 Derechos por Prestación de Servicios
  - 4.1.4.4 Accesorios de Derechos
  - 4.1.4.5 Derechos no Comprendidos en la Ley de Ingresos Vigente, Causados en Ejercicios Fiscales Anteriores Pendientes de Liquidación o Pago
  
  - 4.1.4.9 Otros Derechos
- 4.1.5 Productos
  - 4.1.5.1 Productos
  
  - 4.1.5.2 Enajenación de Bienes Muebles no Sujetos a ser Inventariados

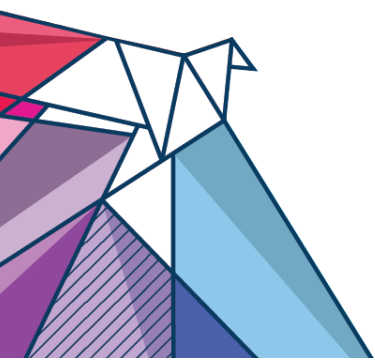



## **5 GASTOS Y OTRAS PERDIDAS**

### **5.1 GASTOS DE FUNCIONAMIENTO**

#### 5.1.1 Servicios Personales

5.1.1.1 Remuneraciones al Personal de Carácter Permanente

5.1.1.2 Remuneraciones al Personal de Carácter Transitorio

5.1.1.3 Remuneraciones Adicionales y Especiales

5.1.1.4 Seguridad Social

5.1.1.5 Otras Prestaciones Sociales y Económicas

5.1.1.6 Pago de Estímulos a Servidores Públicos

#### 5.1.2 Materiales y Suministros

5.1.2.1 Materiales de Administración, Emisión de Documentos y Artículos Oficiales

5.1.2.2 Alimentos y Utensilios

5.1.2.3 Materias Primas y Materiales de Producción y Comercialización

5.1.2.4 Materiales y Artículos de Construcción y de Reparación

5.1.2.5 Productos Químicos, Farmacéuticos y de Laboratorio

5.1.2.6 Combustibles, Lubricantes y Aditivos

5.1.2.7 Vestuario, Blancos, Prendas de Protección y Artículos Deportivos

5.1.2.8 Materiales y Suministros para Seguridad

5.1.2.9 Herramientas, Refacciones y Accesorios Menores

#### 5.1.3 Servicios Generales

5.1.3.1 Servicios Básicos

5.1.3.2 Servicios de Arrendamiento

5.1.3.3 Servicios Profesionales, Científicos y Técnicos y Otros Servicios

5.1.3.4 Servicios Financieros, Bancarios y Comerciales

5.1.3.5 Servicios de Instalación, Reparación, Mantenimiento y Conservación

5.1.3.6 Servicios de Comunicación Social y Publicidad

5.1.3.7 Servicios de Traslado y Viáticos

5.1.3.8 Servicios Oficiales

5.1.3.9 Otros Servicios Generales

### **5.2 TRANSFERENCIAS, ASIGNACIONES, SUBSIDIOS Y OTRAS AYUDAS**

#### 5.2.1 Transferencias Internas y Asignaciones al Sector Público



- 5.2.1.1 Asignaciones al Sector Público
- 5.2.1.2 Transferencias Internas al Sector Público
- 5.2.2 Transferencias al Resto del Sector Público
  - 5.2.2.1 Transferencias a Entidades Paraestatales
  - 5.2.2.2 Transferencias a Entidades Federativas y Municipios
- 5.2.3 Subsidios y Subvenciones
  - 5.2.3.1 Subsidios
  - 5.2.3.2 Subvenciones
- 5.2.4 Ayudas Sociales
  - 5.2.4.1 Ayudas Sociales a Personas
  - 5.2.4.2 Becas
  - 5.2.4.3 Ayudas Sociales a Instituciones
  - 5.2.4.4 Ayudas Sociales por Desastres Naturales y Otros Siniestros
- 5.2.5 Pensiones y Jubilaciones
  - 5.2.5.1 Pensiones
  - 5.2.5.2 Jubilaciones
  - 5.2.5.9 Otras Pensiones y Jubilaciones
- 5.2.6 Transferencias a Fideicomisos, Mandatos y Contratos Análogos
  - 5.2.6.1 Transferencias a Fideicomisos, Mandatos y Contratos Análogos al Gobierno
  - 5.2.6.2 Transferencias a Fideicomisos, Mandatos y Contratos Análogos a Entidades Paraestatales
- 5.2.7 Transferencias a la Seguridad Social
  - 5.2.7.1 Transferencias por Obligaciones de Ley
- 5.2.8 Donativos
  - 5.2.8.1 Donativos a Instituciones sin Fines de Lucro
  - 5.2.8.2 Donativos a Entidades Federativas y Municipios
  - 5.2.8.3 Donativos a Fideicomiso, Mandatos y Contratos Análogos Privados
  - 5.2.8.4 Donativos a Fideicomiso, Mandatos y Contratos Análogos Estatales
  - 5.2.8.5 Donativos Internacionales
- 5.2.9 Transferencias al Exterior
  - 5.2.9.1 Transferencias al Exterior a Gobiernos Extranjeros y Organismos Internacionales
  - 5.2.9.2 Transferencias al Sector Privado Externo





### **5.3 PARTICIPACIONES Y APORTACIONES**

#### 5.3.1 Participaciones

5.3.1.1 Participaciones de la Federación a Entidades Federativas y Municipios

5.3.1.2 Participaciones de las Entidades Federativas a los Municipios

#### 5.3.2 Aportaciones

5.3.2.1 Aportaciones de la Federación a Entidades Federativas y Municipios

5.3.2.2 Aportaciones de las Entidades Federativas a los Municipios

#### 5.3.3 Convenios

5.3.3.1 Convenios de Reasignación

5.3.3.2 Convenios de Descentralización y Otros

### **5.4 INTERESES, COMISIONES Y OTROS GASTOS DE LA DEUDA PUBLICA**

#### 5.4.1 Intereses de la Deuda Pública

5.4.1.1 Intereses de la Deuda Pública Interna

5.4.1.2 Intereses de la Deuda Pública Externa

#### 5.4.2 Comisiones de la Deuda Pública

5.4.2.1 Comisiones de la Deuda Pública Interna

5.4.2.2 Comisiones de la Deuda Pública Externa

#### 5.4.3 Gastos de la Deuda Pública

5.4.3.1 Gastos de la Deuda Pública Interna

5.4.3.2 Gastos de la Deuda Pública Externa

#### 5.4.4 Costo por Coberturas

5.4.4.1 Costo por Coberturas

#### 5.4.5 Apoyos Financieros

5.4.5.1 Apoyos Financieros a Intermediarios

5.4.5.2 Apoyo Financieros a Ahorradores y Deudores del Sistema Financiero Nacional

### **5.5 OTROS GASTOS Y PERDIDAS EXTRAORDINARIAS**

#### 5.5.1 Estimaciones, Depreciaciones, Deterioros, Obsolescencia y Amortizaciones

5.5.1.1 Estimaciones de Pérdida por Deterioro de Activos Circulantes

5.5.1.2 Estimaciones de Pérdida por Deterioro de Activos no Circulantes

5.5.1.3 Depreciación de Bienes Inmuebles

5.5.1.4 Depreciación de Infraestructura

5.5.1.5 Depreciación de Bienes Muebles

5.5.1.6 Deterioro de Bienes



- 5.5.1.7 Amortización de Activos Intangibles
- 5.5.1.8 Disminución de Bienes por pérdida u obsolescencia

5.5.2 Provisiones

- 5.5.2.1 Provisiones de Pasivos a Corto Plazo
- 5.5.2.2 Provisiones de Pasivos a Largo Plazo

5.5.3 Disminución de Inventarios

- 5.5.3.1 Disminución de Inventarios de Mercancías para Venta
- 5.5.3.2 Disminución de Inventarios de Mercancías Terminadas
- 5.5.3.3 Disminución de Inventarios de Mercancías en Proceso de Elaboración
- 5.5.3.4 Disminución de Inventarios de Materias Primas, Materiales y Suministros para Producción
- 5.5.3.5 Disminución de Almacén de Materiales y Suministros de Consumo

5.5.9 Otros Gastos

- 5.5.9.1 Gastos de Ejercicios Anteriores
- 5.5.9.2 Pérdidas por Responsabilidades
- 5.5.9.3 Bonificaciones y Descuentos Otorgados
- 5.5.9.4 Diferencias por Tipo de Cambio Negativas
  
- 5.5.9.5 Diferencias de Cotizaciones Negativas en Valores Negociables
- 5.5.9.6 Resultado por Posición Monetaria
- 5.5.9.7 Pérdidas por Participación Patrimonial
- 5.5.9.8 Diferencias por Reestructuración de Deuda Pública Negativas
  
- 5.5.9.9 Otros Gastos Varios

**5.6 INVERSIÓN PÚBLICA**

- 5.6.1 Inversión Pública no Capitalizable
  - 5.6.1.1 Construcción en Bienes no Capitalizable

**6 CUENTAS DE CIERRE CONTABLE**

**6.1 RESUMEN DE INGRESOS Y GASTOS**

**6.2 AHORRO DE LA GESTION**

**6.3 DESAHORRO DE LA GESTION**

**7<sup>1</sup> CUENTAS DE ORDEN CONTABLES**

**7.1 VALORES**

- 7.1.1 Valores en Custodia
- 7.1.2 Custodia de Valores

Las cuentas de orden contables señaladas, son las mínimas necesarias, se podrán aperturar otras, de acuerdo con las necesidades de los entes públicos.